semic
N°178
MENSUEL
NOVEMBRE 1993
17 F
SUISSE : 5,70 F.S.
BELGIQUE : 124 F.B.
CANADA : 4,75 D.C.
ISSN 0396-6291
MARVEL COMICS

TITANS™

TITANS

Page 1:
WARLOCK
TENDANCES AUTO-DESTRUCTRICES

Page 26:
LES VENGEURS DE LA COTE OUEST
HISTOIRES DE FAMILLE

Page 51:
EXCALIBUR
LA VÉRITÉ ET SES CONSÉQUENCES

Vous pouvez vous abonner pour un an à
TITANS
TARIFS: FRANCE 187 F
ETRANGER 239 F
Envoyez-nous vos coordonnées accompagnées de votre règlement: chèque bancaire, postal (CCP 424-87E LYON) ou mandat-lettre à

SEMIC FRANCE
26 rue de la Gare
Case postale 523
69257 LYON CEDEX 09

Joindre pour toute réponse à une lettre, une enveloppe timbrée, vos nom et adresse écrits lisiblement.
Les dessins et manuscrits envoyés ne seront pas rendus.

PREAMBULE

WARLOCK

C'est sur une île, dont le nom de code est la Ruche, qu'Adam Warlock vit le jour. Ce modèle de perfection humaine fut créé par les scientifiques de l'Enclave, à partir de matériaux génétiques artificiels. Plus tard, le Maître de l'Evolution lui attribua un des Joyaux de l'Ame. Cela lui fut d'un grand secours lorsque, dans un combat contre Thanos, ce dernier le blessa mortellement. Warlock enferma alors son âme dans la dimension du Joyau: ainsi, bien que mort physiquement, son être astral continua de vivre. Mais bientôt, il quitta cet univers pour affronter à nouveau Thanos et lui ravir tous les Joyaux de l'Ame. Désormais, Warlock partage les joyaux avec cinq compagnons: Pip détient la gemme de l'Espace; Dragon-Lune, celle de l'Esprit; Drax le Destructeur, celle du Pouvoir; Gamora, celle du Temps. Pour la dernière, le mystère reste entier...

Dans le cadre de LA GUERRE DU POUVOIR, Gamora s'est vu confier la délicate mission de sortir Eternité de l'état catatonique où le Mage l'a plongé. Elle a réussi mais est ressortie très amère de l'expérience car elle a le sentiment d'avoir été utilisée. Ce mois-ci, Thanos s'apprête à affronter son double malfaisant, créé par le mage.

LES VENGEURS DE LA COTE OUEST

L'équipe des Vengeurs de la Côte Ouest a été créée après celle des Vengeurs et en est, en quelque sorte, le pendant. Mais les deux groupes sont complètement indépendants, même s'ils peuvent, à l'occasion, unir leurs forces face au danger. La composition des Vengeurs de la Côte Ouest varie assez souvent, des réservistes venant parfois s'allier aux membres actifs. Actuellement, on retrouve: Oeil de Faucon, la nouvelle Spider-Woman, U.S. Agent, Wonder Man et la Sorcière Rouge. Quant à Eclair Vivant, il a annoncé à l'équipe sa décision de reprendre ses études.

Ultron s'est évadé de la Voûte. Appelés au secours par le Dr. Mac Lain, inventeur de l'adamantium, une partie des Vengeurs s'est rendue dans son laboratoire. Mais son étrange attitude a éveillé leur méfiance... Il s'agissait d'un robot fabriqué par Ultron, qui a profité de la diversion pour attaquer le Q.G. des Vengeurs...

EXCALIBUR

Excalibur, nom qui fait référence à l'épée magique du roi Arthur, est une équipe de champions surhumains dont certains sont des mutant: Captain Britain, membre fondateur et chef du groupe, Meggan, Etincelle (Kitty Pride), Phénix (Rachel Summers), Diablo, Bidule et deux nouveaux venus: Cerise et Kylûn. Ils ont établi leur Q.G. dans le phare de Brian Braddock – alias Captain Britain – au large des côtes britanniques. Si leur champ d'action se limitait, à l'origine, au Royaume Uni, ils combattent aujourd'hui le mal et les super-vilains sur la planète entière et même dans d'autres dimensions.

Le mois dernier s'achevait l'aventure qui opposa Excalibur et les X-Men aux Trolls. Dans l'épisode de ce mois-ci, des événements de nature assez diverse se déroulent à la fois sur Terre et dans le cosmos... où Phénix affronte Galactus.

Copyright © 1992 Marvel Entertainment Group Inc. © 1993 SEMIC FRANCE. Tous droits réservés. WARLOCK™ et tous les personnages de ce numéro sont la propriété du Marvel Entertainment Group Inc. et cette publication est sous licence du Marvel Entertainment Group Inc.

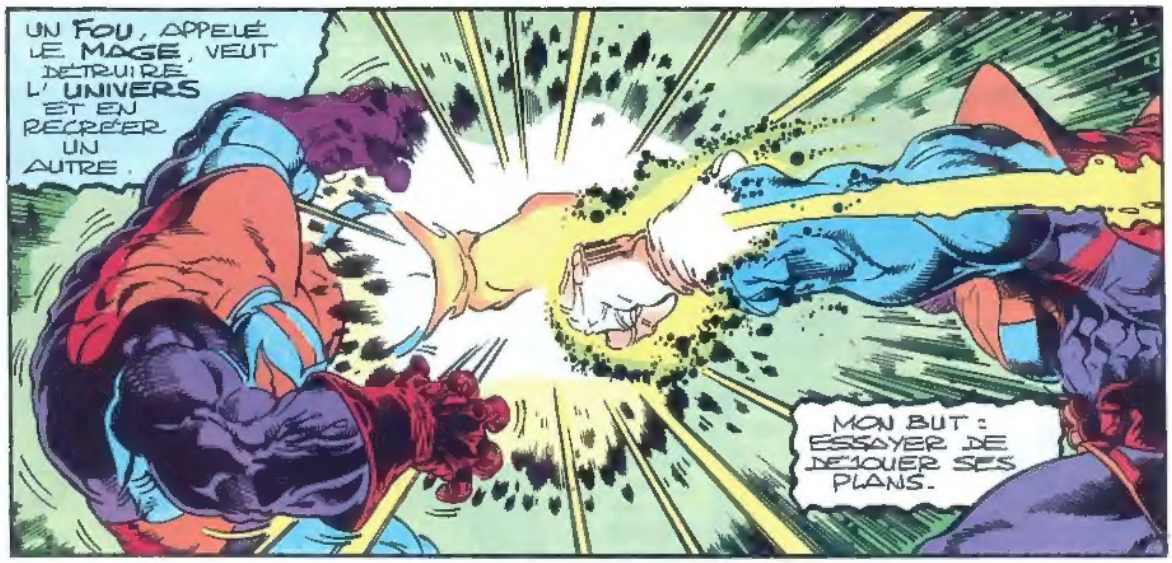
UN FOU, APPELÉ LE MAGE, VEUT DÉTRUIRE L'UNIVERS ET EN RECRÉER UN AUTRE.
MON BUT : ESSAYER DE DÉJOUER SES PLANS.

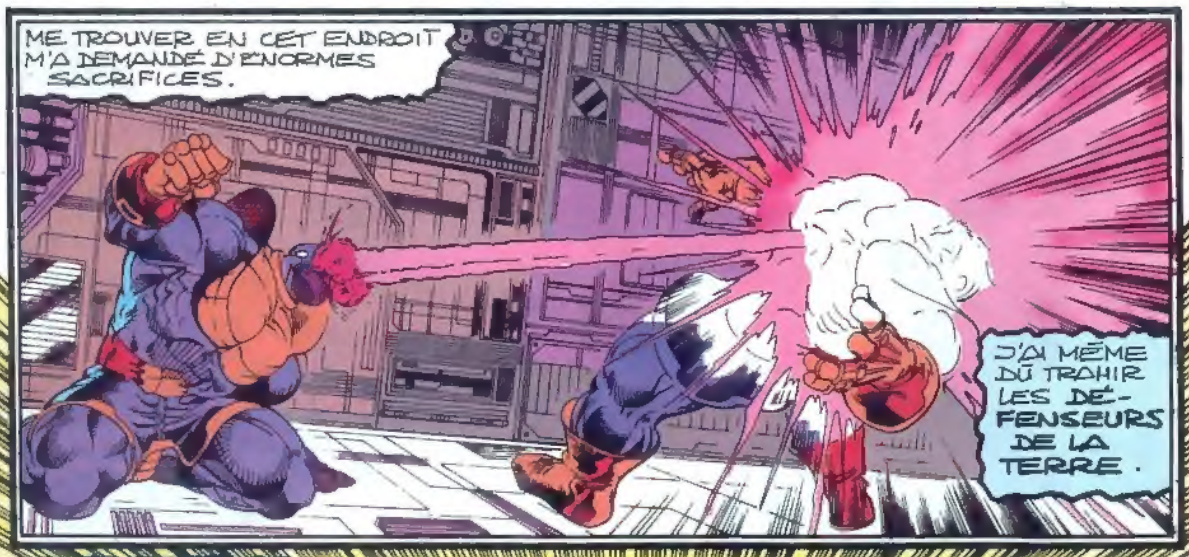
ME TROUVER EN CET ENDROIT M'A DEMANDÉ D'ÉNORMES SACRIFICES.
J'AI MÊME DÛ TRAHIR LES DÉFENSEURS DE LA TERRE.

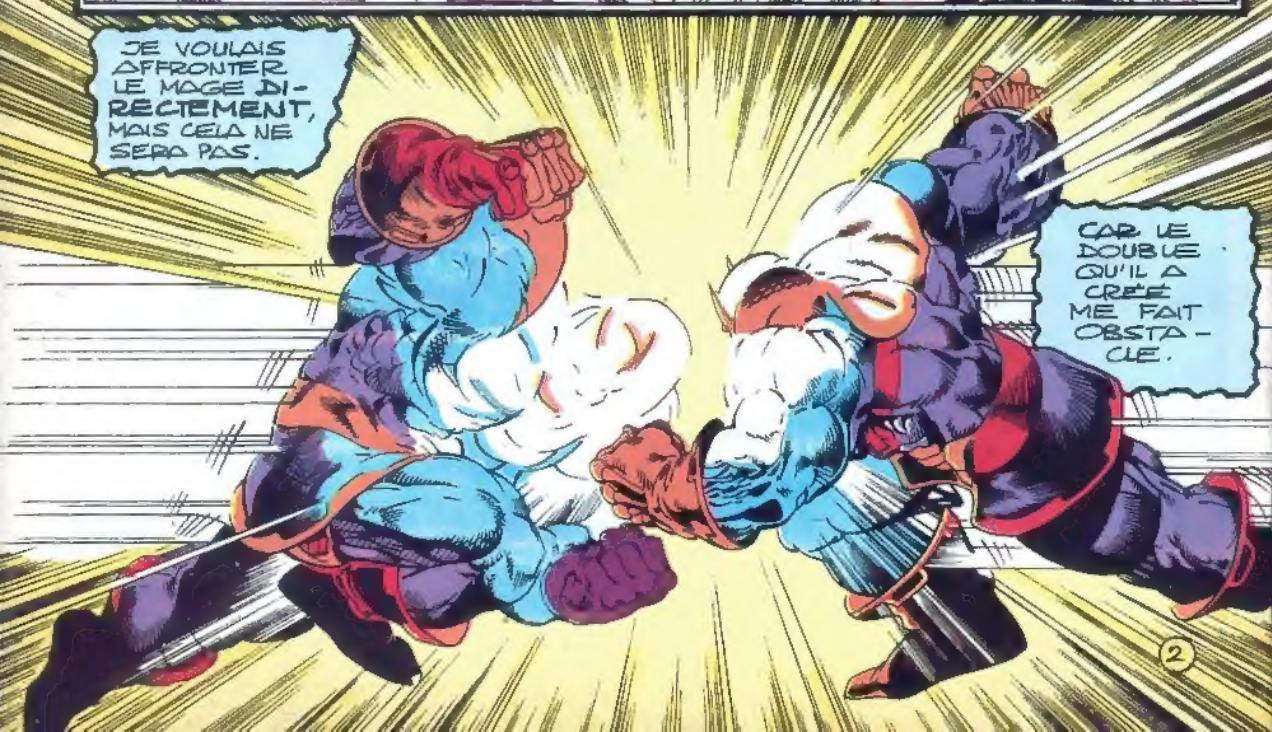
JE VOULAIS AFFRONTER LE MAGE DIRECTEMENT, MAIS CELA NE SERA PAS.
CAR LE DOUBLE QU'IL A CRÉÉ ME FAIT OBSTACLE.
2

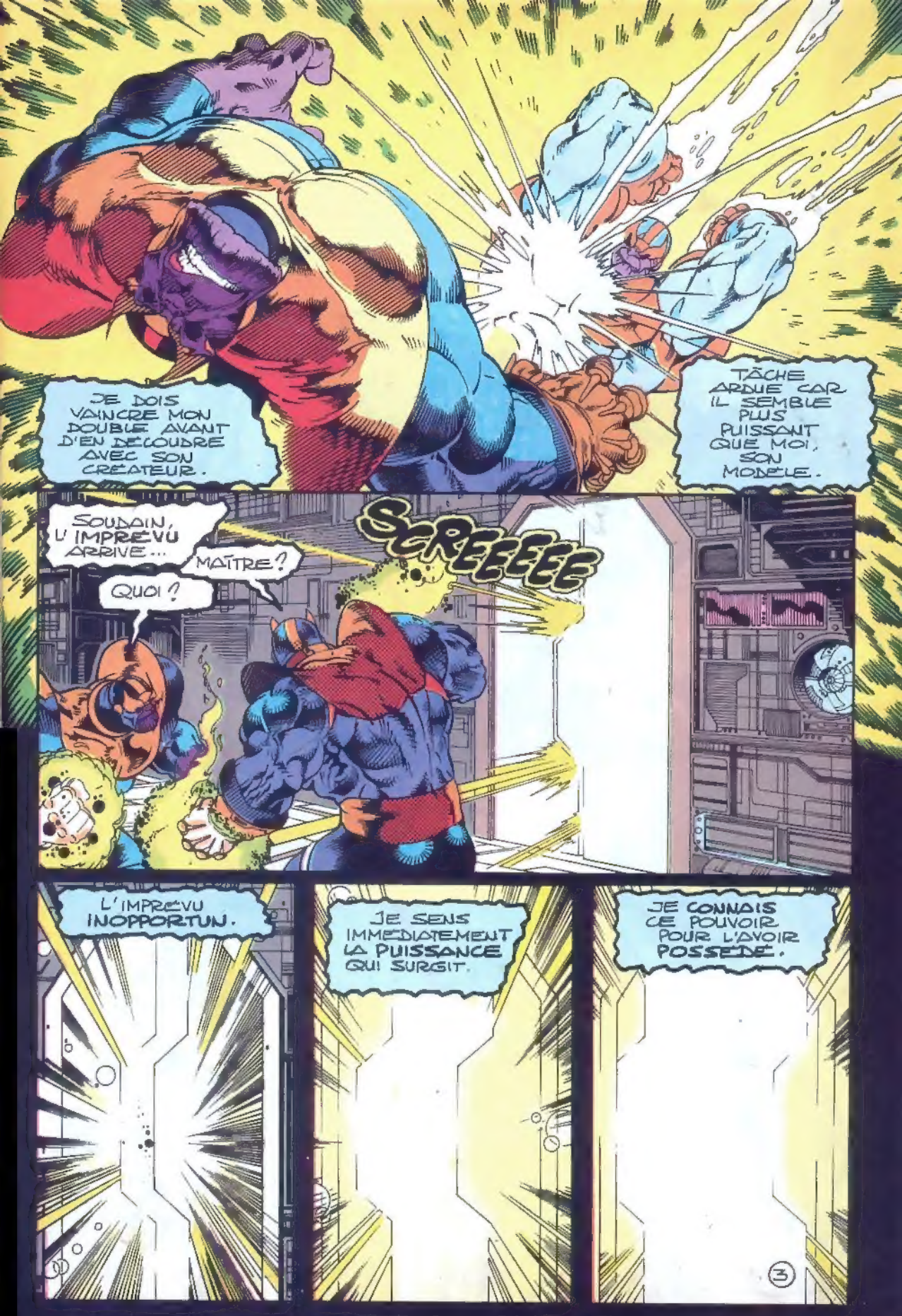
JE DOIS VAINCRE MON DOUBLE AVANT D'EN DÉCOUDRE AVEC SON CRÉATEUR.
TÂCHE ARDUE CAR IL SEMBLE PLUS PUISSANT QUE MOI, SON MODÈLE.
SOUDAIN, UN IMPRÉVU ARRIVE...
MAÎTRE?
QUOI?
SCREEEEE
L'IMPRÉVU INOPPORTUN.
JE SENS IMMÉDIATEMENT LA PUISSANCE QUI SURGIT.
JE CONNAIS CE POUVOIR POUR L'AVOIR POSSÉDÉ.
3

UN AUTRE EN JOUIT DÉSORMAIS.
IL NOUS REGARDE, IVRE DE SA NOUVELLE TOUTE-PUISSANCE.
LE MAGE, NOUVEL ÊTRE SUPRÊME DE L'UNIVERS.
ADAM WARLOCK : DE SON ESPRIT EST NÉ CE FOU. IL EST POUR L'HEURE À SA MERCI.

POURSUIVEZ, MESSIEURS.
J'ATTENDRAI...
... QUE LE VAINQUEUR ENTRE ME REJOINDRE.
LE MAGE POSSÈDE LE GANT DU POUVOIR. IL SAIT QUE TU PROJETTES DE LE TRAHIR.
SANS DOUTE.
L'APPARITION DU MAGE AURAIT-ELLE FAIT DE MON DOUBLE UN ALLIÉ ?
IL LUI FAUDRA DU TEMPS POUR SE FAIRE AU POUVOIR.
5

L'IDÉE D'UN MONDE RÉGI PAR LUI NE T'ENCHANTE GUÈRE PLUS QUE MOI, J'IMAGINE ?
UN THANOS N'Y AURAIT PAS SA PLACE.
SA LOGIQUE ÉGALE LA MIENNE.
MALHEUREUSEMENT, IL DOIT ÊTRE AUSSI PEU FIABLE.
QUELLE EST TA PROPOSITION, TITAN ?
QUE NOUS TRAVAILLIONS ENSEMBLE À LA DESTRUCTION DU MAGE.
C'EST TENTANT, MAIS QU'ADVIENDRA-T-IL APRÈS ?
ALORS, NOUS REGLERONS NOTRE DIFFÉREND.
DEUX THANOS NE PEUVENT COEXISTER.
C'EST JUSTE. MAIS DANS L'INTERVALLE ?
DÉCIDONS D'OBSERVER UNE TRÊVE !
6

ATTELONS-NOUS À LA TÂCHE SANS PLUS ATTENDRE.

AUCUN RESULTAT.
QUOI ?
LE MAGE A DÛ EMPLOYER LES GEMMES POUR NOUS INTERDIRE L'ACCÈS DE CETTE PIÈCE.
MÊME EN COMBINANT NOS POUVOIRS...
NOUS NE POURRONS ENTRER.
POURTANT, IL A INVITÉ LE VAINQUEUR A Y PÉNÉTRER.
LA PORTE NE S'OUVRIRA QUE SI L'UN DE NOUS MEURT.
IL Y A DES LEÇONS A TIRER D'UN CERVEAU AUSSI TORTUEUX.
OUI. VIVRE AVEC LUI FUT TRÈS INSTRUCTIF.
JE N'EN DOUTE PAS.
TU SAIS SÛREMENT DES CHOSES QUI ME SERAIENT FORT UTILES.
COMME A QUEL POINT IL LIT EN NOUS ?
OU POURQUOI TU N'AS PU CONSERVER LE POUVOIR QUE TU AVAIS CONQUIS ?
8

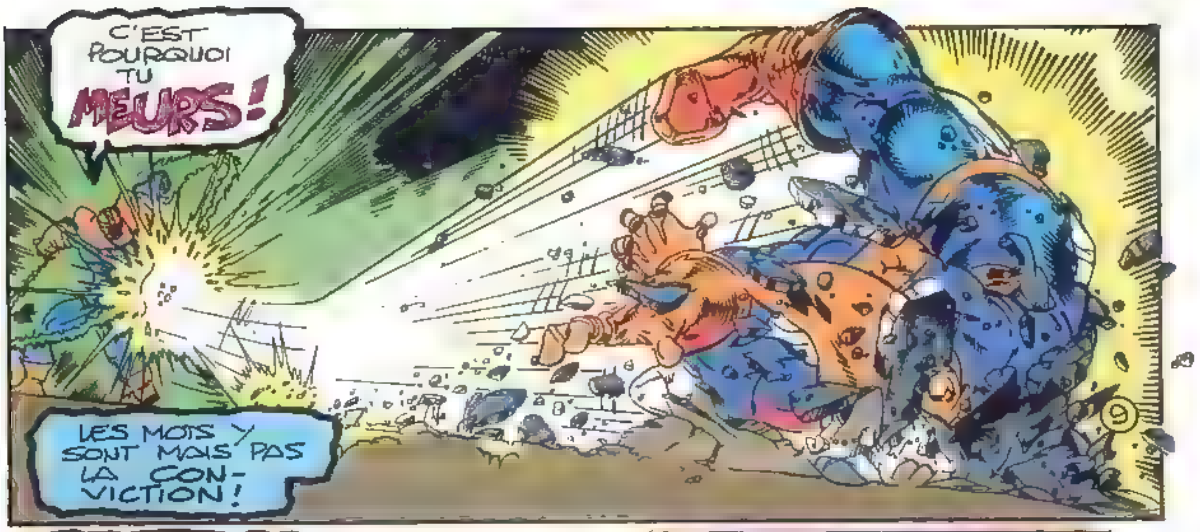
C'EST POURQUOI TU MEURS!
LES MOTS Y SONT MAIS PAS LA CONVICTION!

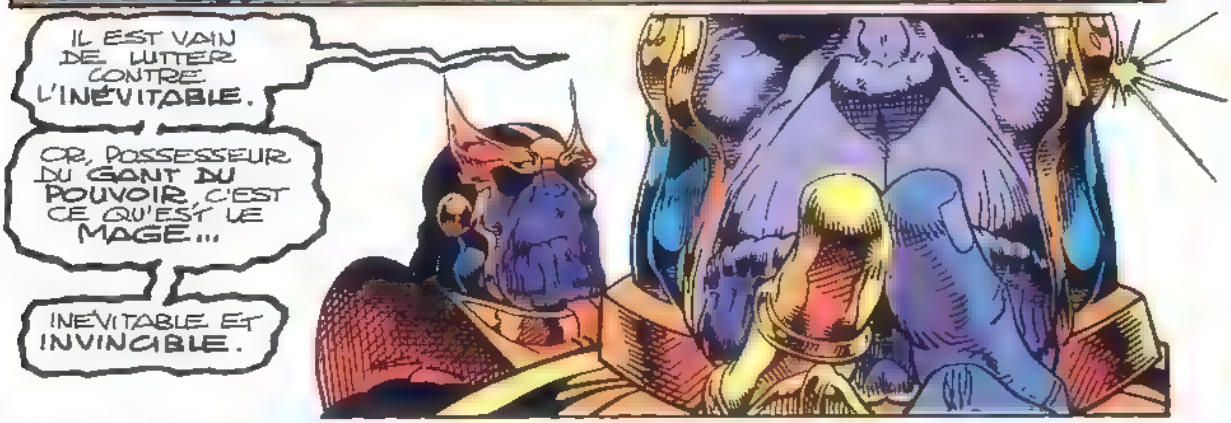
IL EST VAIN DE LUTTER CONTRE L'INÉVITABLE.
OR, POSSESSEUR DU GANT DU POUVOIR, C'EST CE QU'EST LE MAGE...
INÉVITABLE ET INVINCIBLE.

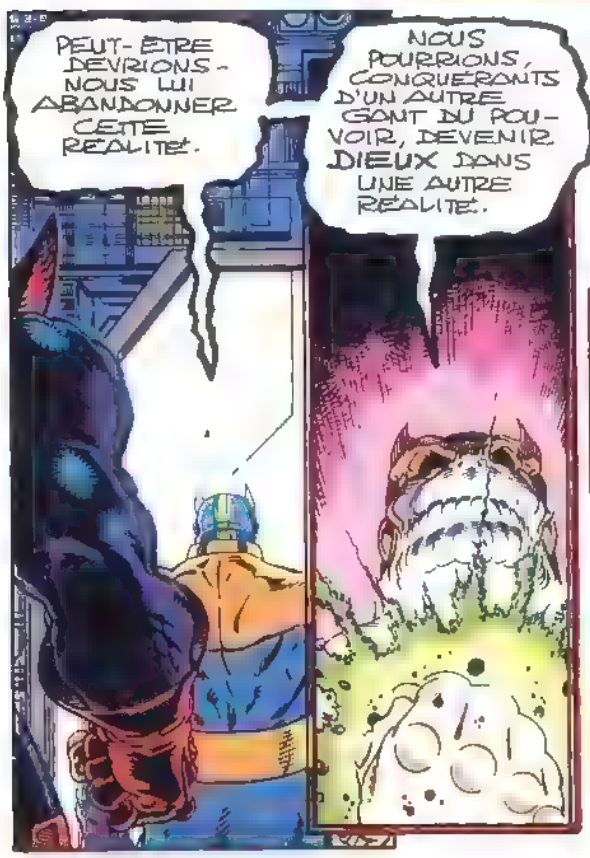
PEUT-ÊTRE DEVRIONS-NOUS LUI ABANDONNER CETTE RÉALITÉ.
NOUS POURRIONS, CONQUÉRANTS D'UN AUTRE GANT DU POUVOIR, DEVENIR DIEUX DANS UNE AUTRE RÉALITÉ.

IL SE TROUVE QUE JE SUIS ATTACHÉ À CELLE-CI.

MOI AUSSI.

FASCINANT MÉLANGE D'AMBITION PERSONNELLE ET DE NOBLESSE.
UNIQUE EST THANOS, UNIQUE IL RESTERA
CAR UN SEUL SURVIVRA.
JE M'EN SUIS ASSURÉ.
J'AI AUGMENTÉ LA PUISSANCE DU DOUBLE. L'ORIGINAL MOURRA.
PUIS JE M'OCCUPERAI DE LA COPIE QUI M'A TRAHI.
L'INDULGENCE, MÊME DIVINE, A SES LIMITES.
DEUX ÊTRES IDENTIQUES ROMPENT L'ÉQUILIBRE.
LES DÉFENSEURS DE LA TERRE VONT L'APPRENDRE À LEURS DÉPENS.
EN BREF,
... IL N'Y AURA QU'UN UNIVERS!
MON UNIVERS!
IL N'Y AURA QU'UNE EXISTENCE...
LA MIENNE!
AS-TU COMPRIS, ADAM WARLOCK?
BIEN SÛR.
C'EST ÉVIDENT

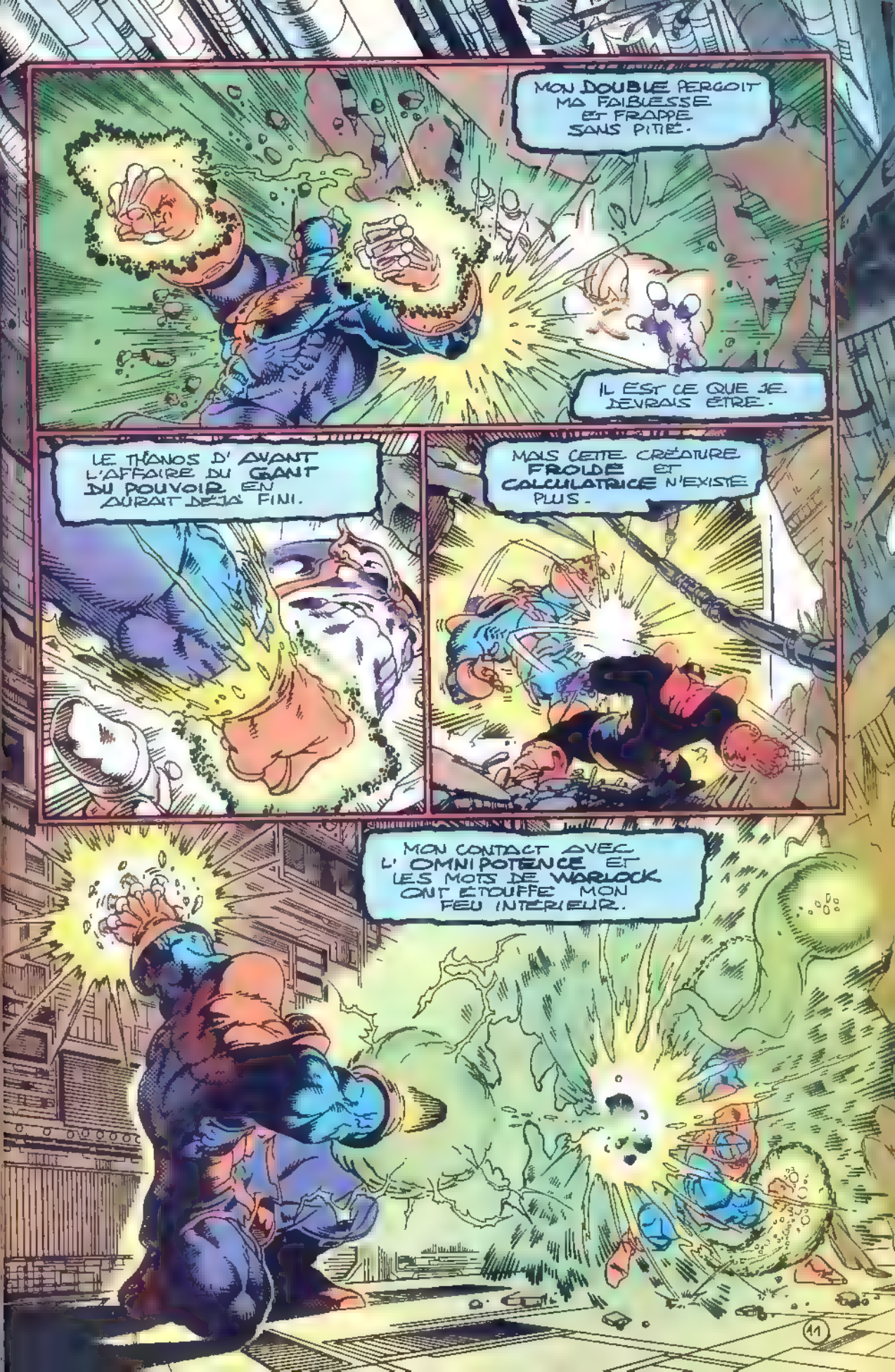
MON DOUBLE PERCOIT MA FAIBLESSE ET FRAPPE SANS PITIÉ.
IL EST CE QUE JE DEVRAIS ÊTRE.
LE THANOS D' AVANT L'AFFAIRE DU GANT DU POUVOIR EN AURAIT DÉJÀ FINI.
MAIS CETTE CRÉATURE FROIDE ET CALCULATRICE N'EXISTE PLUS.
MON CONTACT AVEC L' OMNIPOTENCE ET LES MOTS DE WARLOCK ONT ÉTOUFFÉ MON FEU INTÉRIEUR.

JE NE SUIS QUE L'OMBRE DE MOI-MÊME
ET CETTE OMBRE MÊME RISQUE DE DISPARAÎTRE SI JE N'AI PAS LE DESSUS.
MAIS SERA-CE SUFFISANT ?
IL PENSE DE MÊME MAIS N'EN FRAPPE PAS MOINS SAUVAGEMENT.
IL A DE QUI TENIR.
ANNIHILER MON DOUBLE SERA ME TUER EN PARTIE.

JE ME RETROUVE EN LUI.
SA DESTRUCTION NE RISQUE-T-ELLE PAS DE M'AFFAIBLIR ?
MAIS TOUT ÇA N'EST QUE CONJECTURES.
PERDRE MON TEMPS EN REFLEXION N'AVANCERA A RIEN.
AFFRONTONS LA REALITE.
QUI EST QUE L'UN DE NOUS DOIT MOURIR.
C'EST LA FIN QUE LE MAGE A PRÉVUE.
PAS LE TEMPS DE M'APITOYER SUR MON SORT.
IL EST PRIMORDIAL QUE JE SURVIVE.
CE QUI DOIT ÊTRE SERA.
13

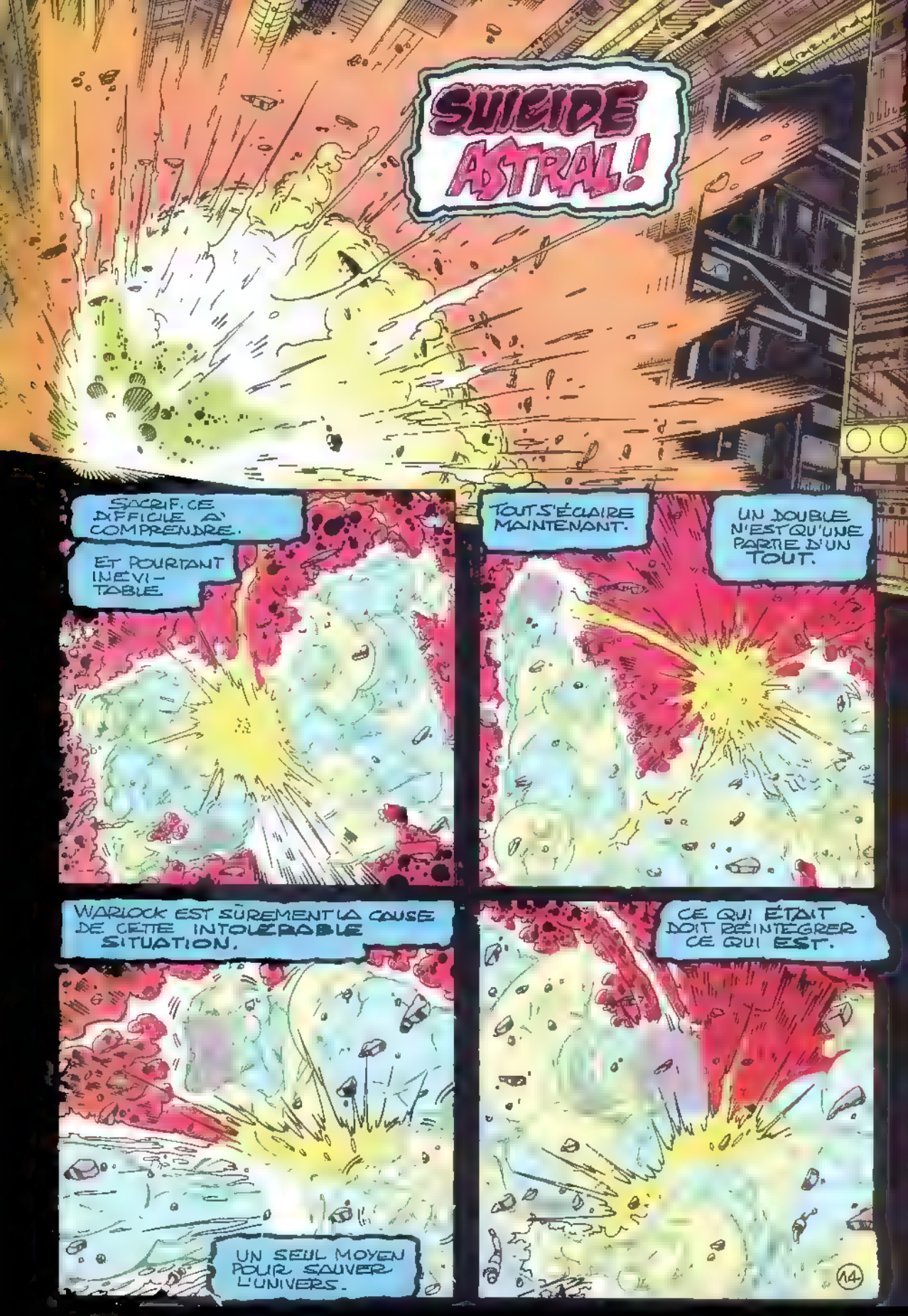
SUICIDE ASTRAL!
SACRIFICE DIFFICILE À COMPRENDRE.
ET POURTANT INÉVITABLE.
TOUT S'ÉCLAIRE MAINTENANT.
UN DOUBLE N'EST QU'UNE PARTIE D'UN TOUT.
WARLOCK EST SÛREMENT LA CAUSE DE CETTE INTOLÉRABLE SITUATION.
UN SEUL MOYEN POUR SAUVER L'UNIVERS.
CE QUI ÉTAIT DOIT RÉINTÉGRER CE QUI EST.

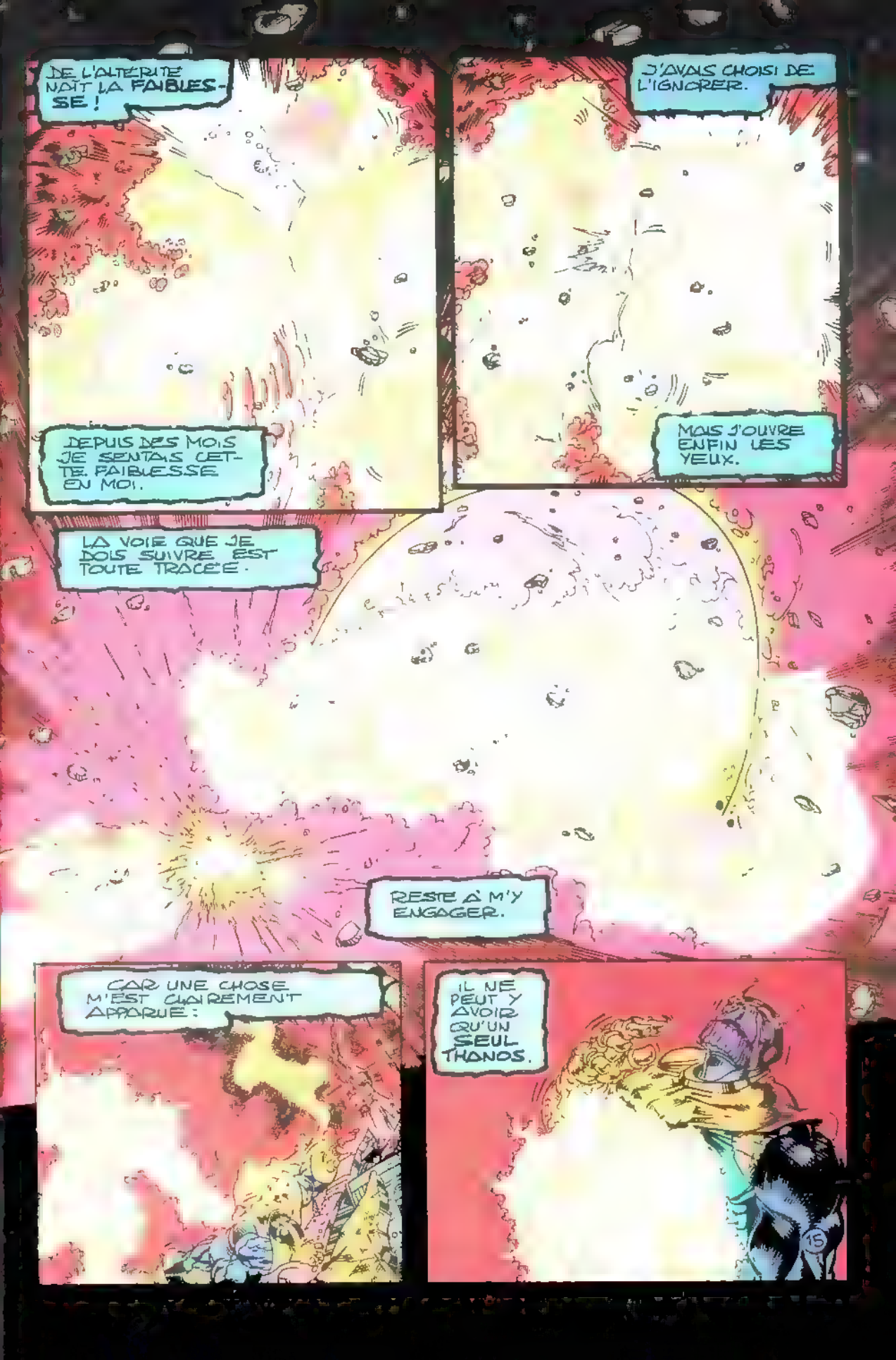
DE L'ALTÉRITÉ NAÎT LA FAIBLESSE !
DEPUIS DES MOIS JE SENTAIS CETTE FAIBLESSE EN MOI.
J'AVAIS CHOISI DE L'IGNORER.
MAIS J'OUVRE ENFIN LES YEUX.
LA VOIE QUE JE DOIS SUIVRE EST TOUTE TRACÉE.
RESTE À M'Y ENGAGER.
CAR UNE CHOSE M'EST CLAIREMENT APPARUE :
IL NE PEUT Y AVOIR QU'UN SEUL THANOS.
15

POUR CELA, JE DOIS BOIRE AU CALICE DE L'AUTO-DESTRUCTION.
OSERAI-JE?
OUI!

RÉTROSPECTIVEMENT, CELA SEMBLE FACILE.
POUSSIÈRE IL REDEVIENT POUSSIÈRE.
SON ENVELOPPE N'EST RIEN COMPARÉE AU TRÉSOR QU'ELLE RECÈLE.
MOI, QUI AI VU L'AUTRE CÔTÉ DU MIROIR, EN CONNAIS LE PRIX.
ET SEUL UN ÊTRE TEL QUE MOI PEUT EN RECUEILLIR LA SUBSTANCE.

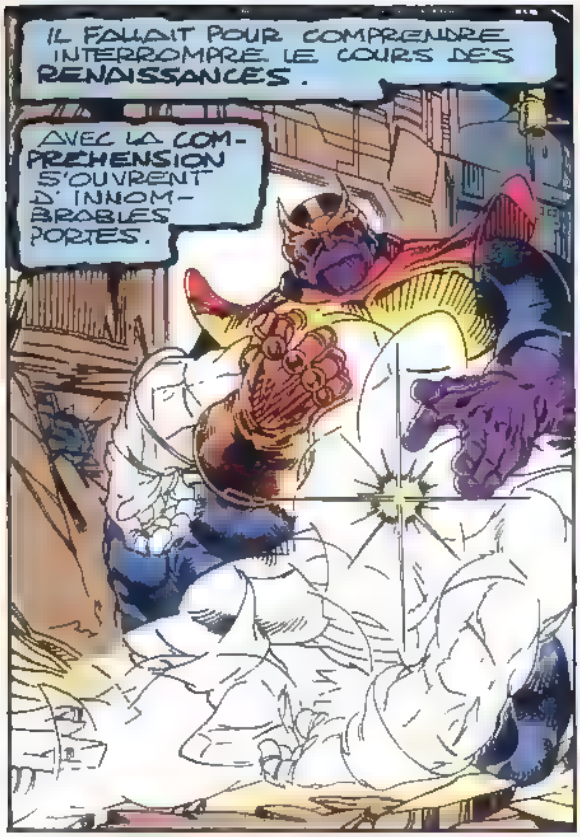
IL FALLAIT POUR COMPRENDRE INTERROMPRE LE COURS DES RENAISSANCES.
AVEC LA COMPREHENSION S'OUVRENT D'INNOMBRABLES PORTES.

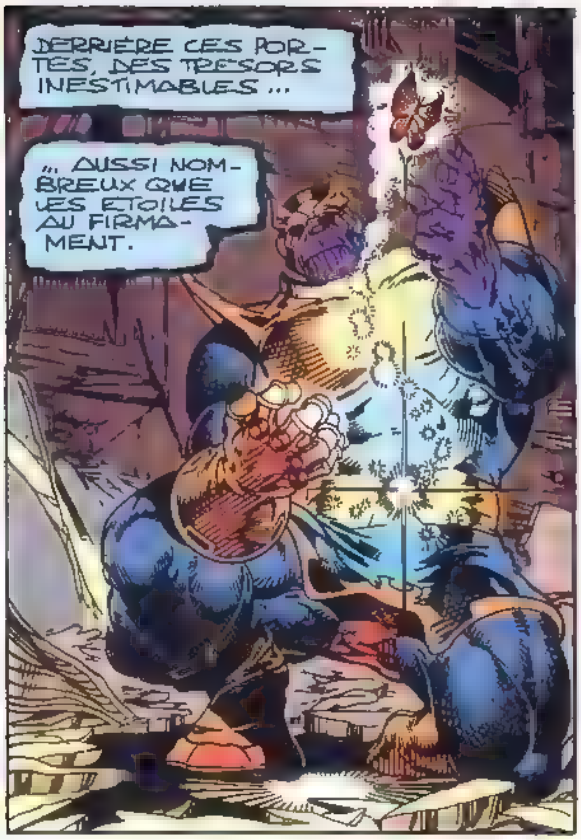
DERRIÈRE CES PORTES, DES TRESORS INESTIMABLES...
... AUSSI NOMBREUX QUE LES ETOILES AU FIRMAMENT.

MAIS CELUI-CI EST LE PLUS PRECIEUX DE TOUS.
ATTEINDRE LA CONNAISSANCE !

J'ATTENDS QUE LE VOILE SOIT SOULEVÉ DEVANT MES YEUX.
C'EST LONG. JE COMMENCE À DOUTER QUE LA RÉVÉLATION ME SOIT FAITE.
SOUDAIN...
AAAAAARRGGHH!
19

LA CONNAISSANCE.
ENFIN.
MON ÂME SOMBRE S'Y BRULE
J'AI FUSIONNÉ AVEC MON DOUBLE JE SAIS MAINTENANT CE QU'IL CONNAISSAIT DU MAGE.
JE PERÇOIS LES ILLUSIONS DANS LESQUELLES JE M'ENFERMAIS.
C'EST DOULOUREUX.
J'AURAI DU MAL A REMETTRE LES CHOSES EN PLACE EN MOI
MAIS...
..THANOS DE TITAN EST A NOUVEAU UN TOUT!
MALHEUREUSEMENT, L'HEURE N'EST PAS ENCORE A SE REJOUIR DE CES RETROUVAILLES.
CES EFFORTS ONT PEUT-ÊTRE ÉTÉ VAINS.

VIVRAI-JE POUR PROFITER DE CETTE CONNAISSANCE, L'UNIVERS SERA-T-IL SAUVÉ? TELLE EST LA QUESTION.
DERRIÈRE CES PORTES M'ATTEND LE MAGE.
IL DÉTIENT LE GANT D'ÉTERNITÉ.
JE VAIS AFFRONTER DIEU!
POUR ASSISTER À CET AFFRONTEMENT, VOIR
LA GUERRE DU POUVOIR
TOME 3, QUI PARAÎT CE MOIS-CI

LES GRANDES DECOUVERTES

Ordinateurs et calculatrices

Date	Invention
3000 av JC	Boulier
1622	Règle à calcul
1642	1ère machine à calculer
1834	1er calculateur numérique (conçu mais non réalisé)
1945	1ère calculatrice électronique
1948	1er ordinateur
1969	Microprocesseur
1971	Calculatrice de poche
1975	1er ordinateur domestique

Cocorico!

Le système métrique est utilisé dans presque tous les pays du monde. Il a été inventé il y a deux siècles par des scientifiques français et est basé sur une unité de mesure: le mètre. Ce dernier a été calculé en divisant par 100 millions la distance entre l'équateur et le pôle nord via Paris.

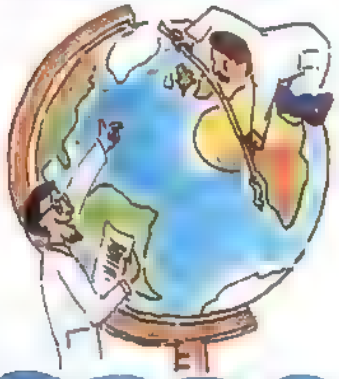

Le saviez-vous?

Le système numérique a été créé par les mathématiciens indiens il y a plus de 1500 ans. Ce sont les marchands arabes qui l'ont importé en Europe il y a 900 ans. Il remplaça rapidement les chiffres romains qui étaient utilisés depuis plus de 1000 ans.

Le pouvoir du laser

Un rayon laser est un rayon de lumière intense assez puissant pour découper du métal. On l'utilise en chirurgie de l'oeil pour soigner les décolements de la rétine ou rendre la vue aux victimes de la cataracte. Il permet aussi d'opérer certaines tumeurs du cerveau ou de la colonne vertébrale.

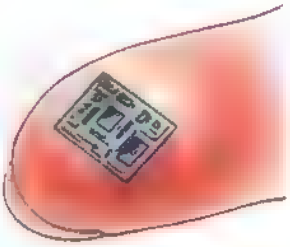

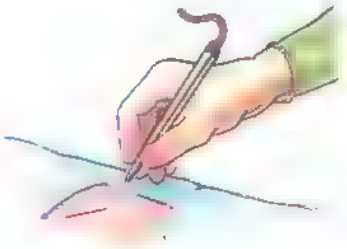

Puces électroniques

Les micro-plaquettes de silicone, également appelées puces, sont le "cerveau" d'un ordinateur. Elles peuvent calculer et stocker des informations et pourtant, elles ont à peine la taille d'un ongle. En 1988, des Japonais ont fabriqué une puce pouvant stocker le contenu d'un livre de 160 pages sur sa surface.

Super imprimante

L'imprimante la plus rapide du monde a été mise en place par une entreprise américaine. Elle est capable d'imprimer 50 pages de texte en une seconde, c'est-à-dire 3300 fois plus vite que la plus performante des dactylos.

DE LA SCIENCE

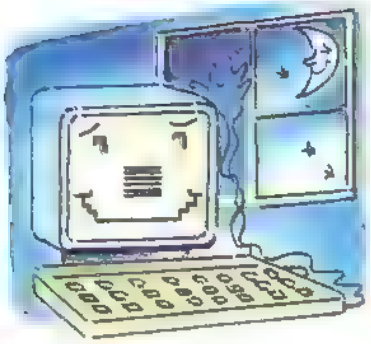

La machine pensante

En 1983, un ordinateur inventa tout seul une nouvelle façon de fabriquer des circuits électroniques. Il décréta aussi qu'il était une personne. Un scientifique américain l'avait laissé branché toute une nuit pour voir s'il était autonome ou s'il ne pouvait fonctionner sans qu'on lui donne des instructions.

Maxi microscope

Le microscope le plus puissant du monde a été créé en 1981 par des chercheurs suisses. Il peut multiplier par 100 millions la taille d'un objet. Si on grossissait autant le point situé à la fin d'une phrase, il aurait 100 kilomètres de diamètre.

Incroyable mais vrai

Le plus gros ordinateur du monde possède une mémoire capable d'enregistrer 256 millions de mots de huit lettres à la fois. Ce super-ordinateur s'appelle CRAY-2.

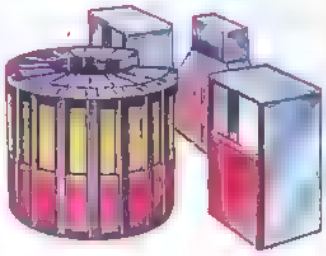

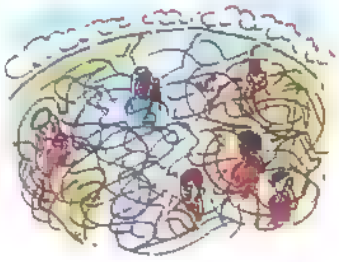

La fibre optique

Un câble de fibre optique, constitué de fibres de verre de la taille d'un cheveu, peut transmettre des milliers de communications téléphoniques. Ces câbles transmettent les messages grâce à la lumière. L'idée de substituer ce système à l'ancien date de 1966 et l'utilisation s'en généralise peu à peu.

La transfusion

La première transfusion sanguine date de 1667 et on la doit à un médecin français. L'opération, plutôt risquée, consista à injecter à un jeune homme du sang... de mouton! En 1818, le médecin anglais James Blundell transfusa pour la première fois le sang d'une personne à une autre personne à l'aide d'une seringue.

Les grandes dates de la médecine

1976	Vaccin antivariolique
1816	Stéthoscope
1844	Anesthésiques
1853	Seringue hypodermique
1863	Thermomètre médical
1895	Rayons X
1987	Aspirine
1960	Vaccin contre la rougeole
1967	1ère transplantation cardiaque

"Amazing Feats" - © 1992 Usborne Publishing Ltd.

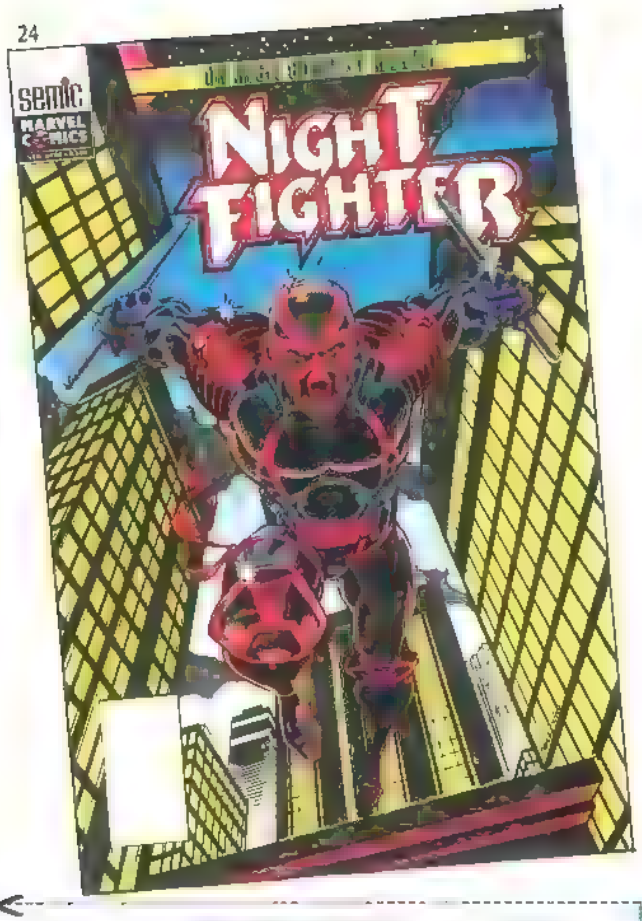

NIGHT FIGHTER

ou la double quête de

Dwayne Taylor, leader

de la pétillante équipe

les **New Warriors!**

Trouver ceux qui convoitent

la Fondation Taylor

et se trouver lui-même:

tels sont les deux défis

que devra relever

Night Fighter!

R.C.M. en vente dès ce mois-ci!

A DECOUPER OU A PHOTOCOPIER 7890/931

BON DE COMMANDE
"LA CHUTE DU CAID"

Prix unitaire 75 F
Frais d'envoi 1 alb 15 F
2 alb 20 F
3 alb GRATUIT

112 pages
format 175 x 255

Je joins à ma commande

☐ Chèque Bancaire ☐ Mandat-lettre ou carte
☐ Chèque Postal ☐ Mandat international
CCP 424 87 E LYON

Je commande Quantité:..... Prix:..... F
+ frais d'envoi F
Total ..... F

Nom

Prénom ..... Né(e) le

Adresse n° ..... Rue

Code postal..... Ville

A retourner à.

SEMIC FRANCE
26, rue de la Gare - Case postale 523 - 69257 LYON CEDEX 09

RESURRECTION™

Le mois prochain, les lecteurs de SEMIC vont être gâtés. c'est normal, c'est Noël! Mais vous, lecteurs de TITANS, vous serez les élus parmi les élus... puisque le Top B.D **RESURRECTION** va être pour vous l'occasion de retrouver vos amis les Gardiens du Pouvoir.

Vous rappelez-vous le Top B.D. **LE RETOUR** avec le Surfer d'Argent et Shalla Bal, paru en septembre 92? (A lire absolument si ce n'est déjà fait!) Le dénouement en fut dramatique puisque tout finissait sur la disparition de Shalla Bal. Un seul être vous manque et tout est depeuplé .. Telles sont sans doute les sombres pensées qui agitent l'âme et le coeur du héraut de l'Univers. Désespéré par la mort de sa bien-aimée, le Surfer refuse tout net l'invitation que lui lance Warlock par l'intermédiaire de Pip et Drax. Mais les deux émissaires de choc ne sont pas à cours d'imagination... et finissent par l'attirer sur l'Ile des Monstres, Q.G. des Gardiens du Pouvoir. Le Surfer ne regrettera pas longtemps le déplacement... Warlock lui fait en effet une offre qui ne se refuse pas : l'aider à retrouver Shalla Bal qui, d'après lui, n'est pas vraiment morte. Ce qu'il réclame en échange: l'amitié du Surfer. Mais leurs projets, on s'en doute, ne sont pas du goût de la Mort... Suivent de nombreuses péripéties mystiques dans divers plans de la réalité. Mais nous n'en dirons pas plus long... Rendez-vous chez votre marchand de journaux le mois prochain!

On doit cette mini-série de quatre épisodes de 22 pages à Jim STARLIN dont vous, lecteurs de TITANS, êtes familiers. Cette fois, il ne se contente pas du scénario (comme dans votre série WARLOCK) mais signe aussi les dessins (et même l'encrage du premier épisode, la relève étant ensuite assurée par le talentueux Terry Austin). Le résultat est à la hauteur de vos attentes... Jugez-en par vous-mêmes grâce au dessin qui illustre cet article. Mais peut-être faites-vous déjà partie des spécialistes de "STARLIN aux crayons" si vous avez lu **LA VIE DE CAPTAIN MARVEL** (parue dans la "Collection Privilège") et **LA MORT DE CAPTAIN MARVEL** (collection Top B.D.) où STARLIN était déjà à la fois conteur et illustrateur. Non? Eh bien, nous prenons le pari qu'une fois le Top B.D. **RESURRECTION** lu... vous mourrez d'impatience de réparer ce petit oubli!!!

Stan Lee PRESENTE

LES VENGEURS DE LA COTE OUEST™

HISTOIRES de FAMILLE

77e ÉPISODE

ROY & DANN THOMAS. SCÉNARIO.
TIM DZON : ENCRAGE.

DAVID ROSS: CRAYONNÉS.
BOB SHAREN : COULEURS.

Copyright © 1993 Marvel Entertainment Group Inc © 1993 SEMIC FRANCE Tous droits réservés LES VENGEURS DE LA COTE OUEST™ et tous les personnages de ce numéro sont la propriété du Marvel Entertainment Group Inc et cette publication est sous licence du Marvel Entertainment Group Inc

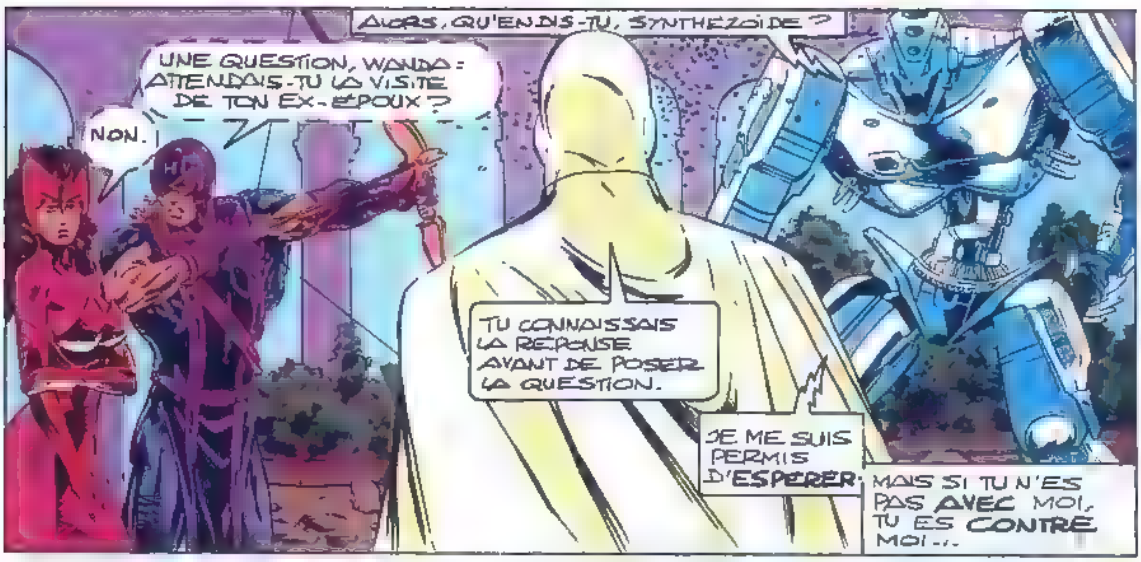
ALORS, QU'EN DIS-TU, SYNTHEZOÏDE ?
UNE QUESTION, WANDA : ATTENDAIS-TU LA VISITE DE TON EX-ÉPOUX ?
NON.
TU CONNAISSAIS LA RÉPONSE AVANT DE POSER LA QUESTION.
JE ME SUIS PERMIS D'ESPÉRER.
MAIS SI TU N'ES PAS AVEC MOI, TU ES CONTRE MOI...

...ET MES ROBOTS-TIQUES.

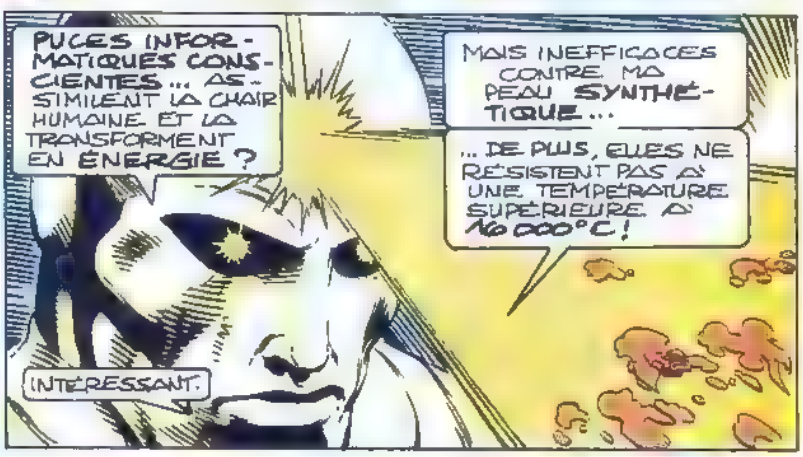
PUCES INFORMATIQUES CONSCIENTES... ASSIMILENT LA CHAIR HUMAINE ET LA TRANSFORMENT EN ÉNERGIE ?
MAIS INEFFICACES CONTRE MA PEAU SYNTHÉTIQUE...
...DE PLUS, ELLES NE RÉSISTENT PAS À UNE TEMPÉRATURE SUPÉRIEURE À 40 000°C !
INTÉRESSANT.

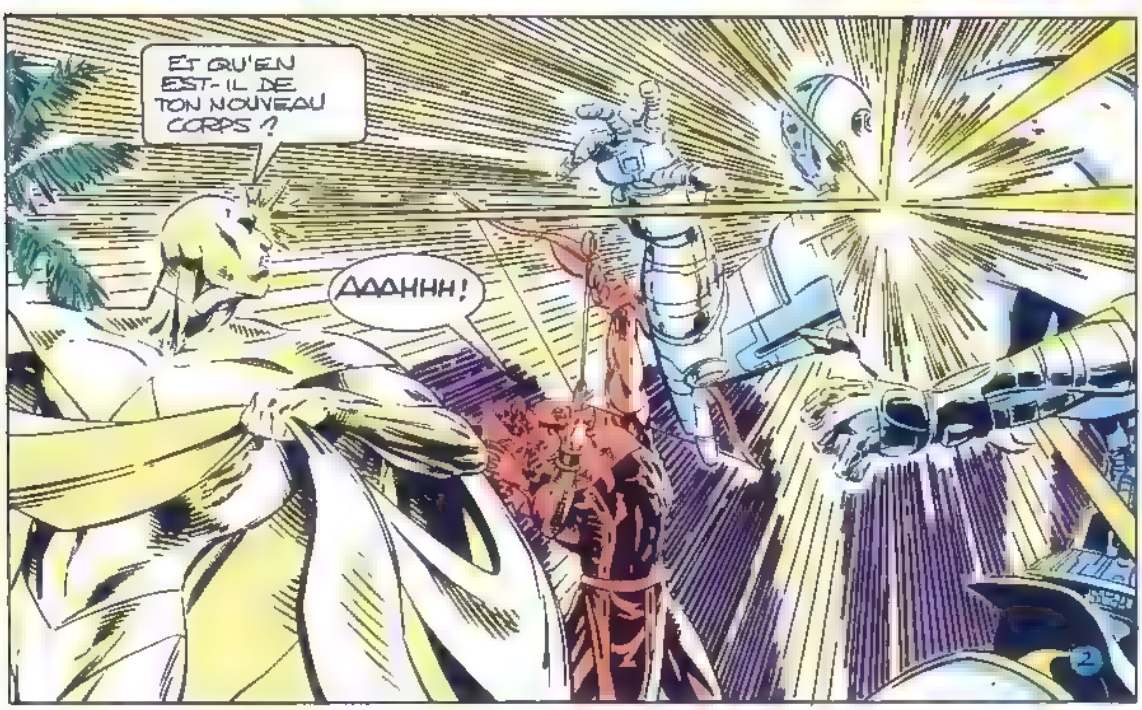
ET QU'EN EST-IL DE TON NOUVEAU CORPS ?
AAAHHH !
2

TON RAYON RICOCHE...
C'EST DANGEREUX!
ARRÊTE, VISION!
ET EST-CE QUE LE ROBOT VA NOUS TUER?
SI NOUS RESTONS ICI, OUI, RACHEL...
LE VAN, ROBERTO
SINON ON VA FINIR COMME CARLOS.*
SLAM
MAIS...
VIENS, PETITE
* TITANS 177
VOUS AVEZ RAISON, VENGEURS.
MON JOYAU SOLAIRE N'EST PAS ASSEZ PUISSANT POUR FAIRE FONDRE DE L'ADAMANTIUM.
JE VAIS DONC TENTER...
.. UNE APPROCHE PLUS DIRECTE!
FFFFFZZZZ
3

TOUJOURS AUSSI OBSTINÉ, JE VOIS !
TU T'ES FAIT AUSSI DUR QUE LE DIAMANT...
THWAKK
...MAIS C'ÉTAIT INUTILE. CONTRE L'ADAMANTIUM...
...MÊME LE DIAMANT NE PEUT RIEN !
CLINT, FAIS QUELQUE CHOSE !
IL FAUT LE RETENIR JUSQU'AU RETOUR DES AUTRES !
UTILISE DONC TON POUVOIR HEX !
IL NE FONCTIONNE PAS !
UNE FLÈCHE AVEUGLANTE !
ESPÉRONS QU'ULTRON NE POSSÈDE PAS DE RADAR !
OUF ! IL N'A QUE DES YEUX ARTIFICIELS !
J'AI RÉUSSI À L'AVEUGLER !
TU VAS BIEN ? J'AI EU SI PEUR... !
J'APPRÉCIE TON INTÉRÊT POUR MOI, WANDA.
QUOI ?
TRÈS TOUCHANT, SORCIÈRE ROUGE...

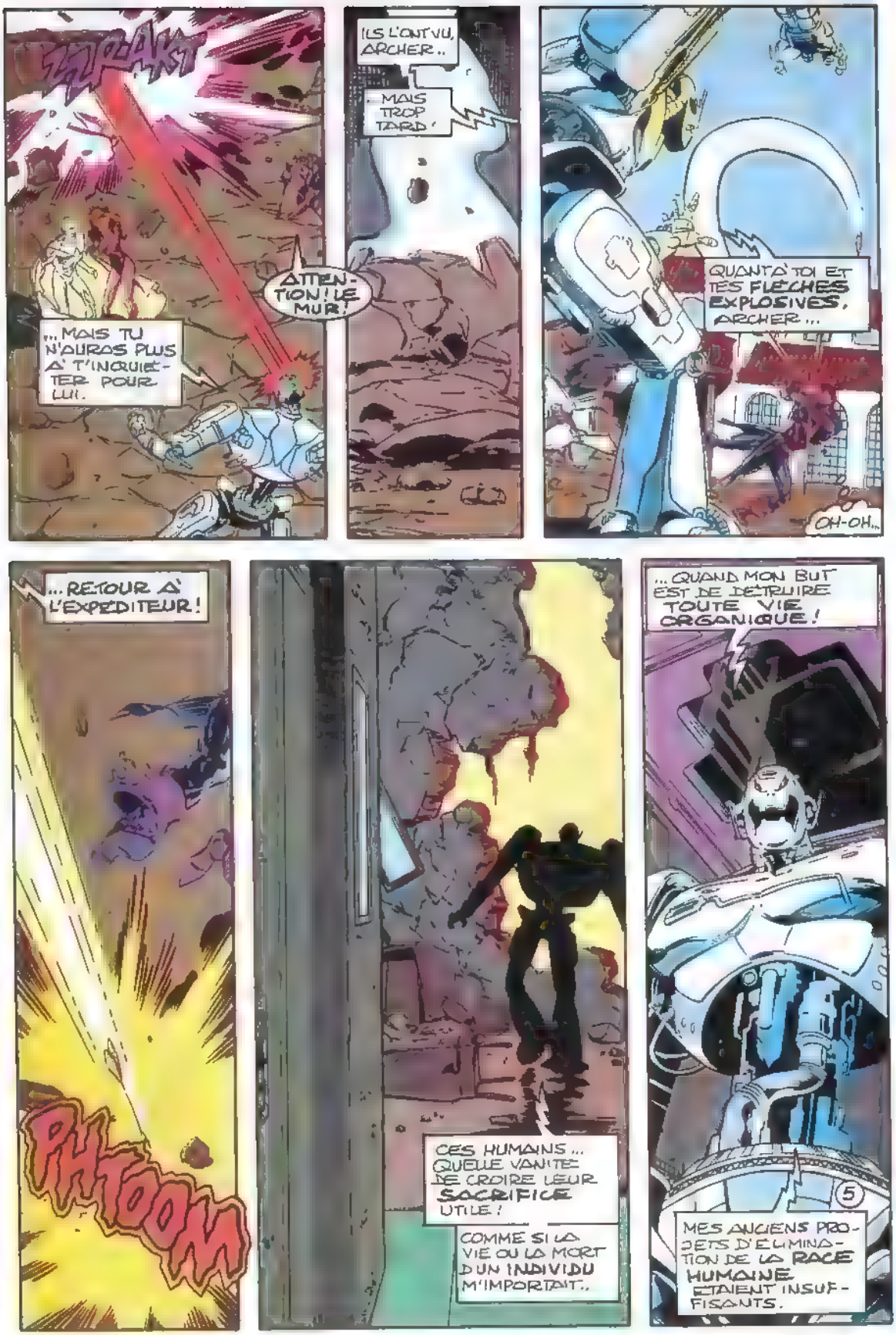
ZZZRAKT
...MAIS TU N'AURAS PLUS À T'INQUIÉTER POUR LUI.
ATTENTION! LE MUR!
ILS L'ONT VU, ARCHER..
...MAIS TROP TARD!
QUANT À TOI ET TES FLÈCHES EXPLOSIVES, ARCHER...
OH-OH...
...RETOUR À L'EXPÉDITEUR!
PHTOOM
CES HUMAINS... QUELLE VANITÉ DE CROIRE LEUR SACRIFICE UTILE!
COMME SI LA VIE OU LA MORT D'UN INDIVIDU M'IMPORTAIT..
...QUAND MON BUT EST DE DÉTRUIRE TOUTE VIE ORGANIQUE!
5
MES ANCIENS PROJETS D'ÉLIMINATION DE LA RACE HUMAINE ÉTAIENT INSUFFISANTS.

CAR LES PLANTES OU LES ANIMAUX AURAIENT PU UN JOUR DEVENIR UNE MENACE POUR MA SUPRÉMATIE.
J'AI RÉFLÉCHI DURANT MON INCARCÉRATION. SEULS SUBSISTERONT LES ROBOTS ...
..EN TANT QUE PROLONGEMENT DE MOI-MÊME
JE COMMENCERAI PAR...

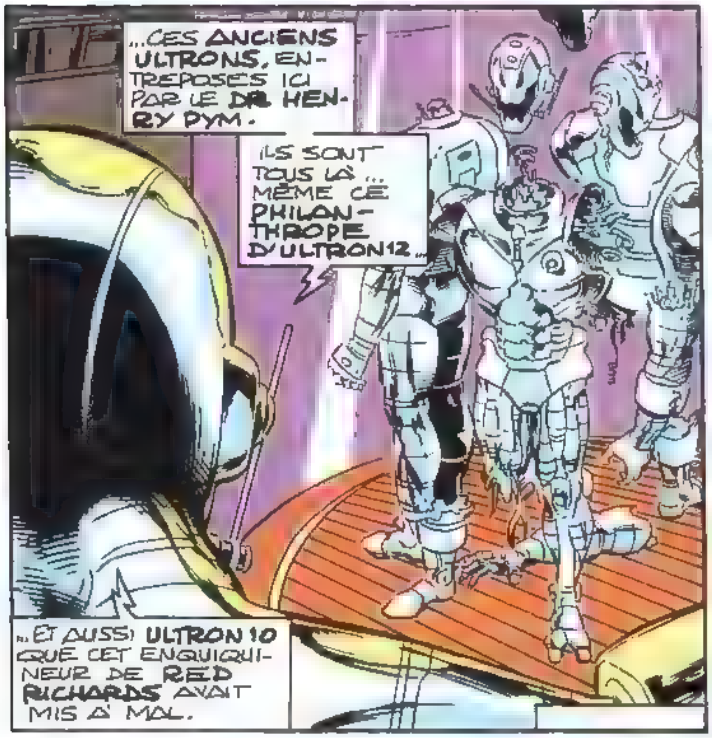
...CES ANCIENS ULTRONS, ENTREPOSÉS ICI PAR LE DR HENRY PYM.
ILS SONT TOUS LÀ ... MÊME CE PHILANTHROPE D'ULTRON 12...
...ET AUSSI ULTRON 10 QUE CET ENQUIQUINEUR DE REED RICHARDS AVAIT MIS À MAL.

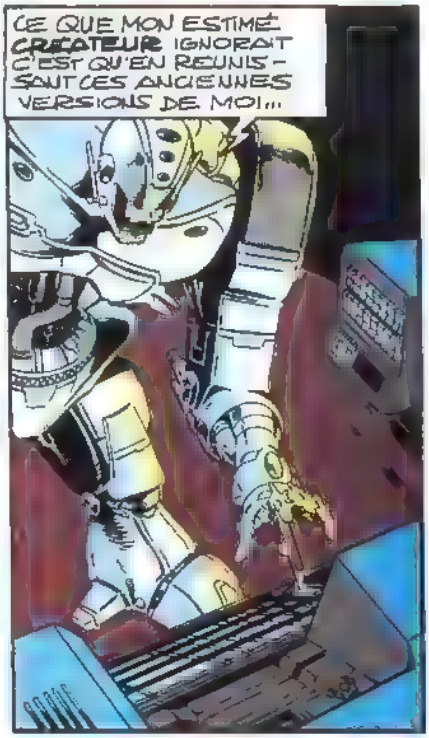
CE QUE MON ESTIMÉ CRÉATEUR IGNORAIT C'EST QU'EN RÉUNISSANT CES ANCIENNES VERSIONS DE MOI...

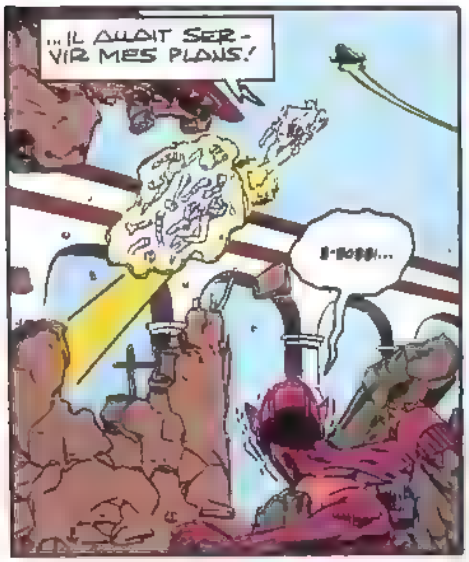
...IL ALLAIT SERVIR MES PLANS!
B-BOOM...

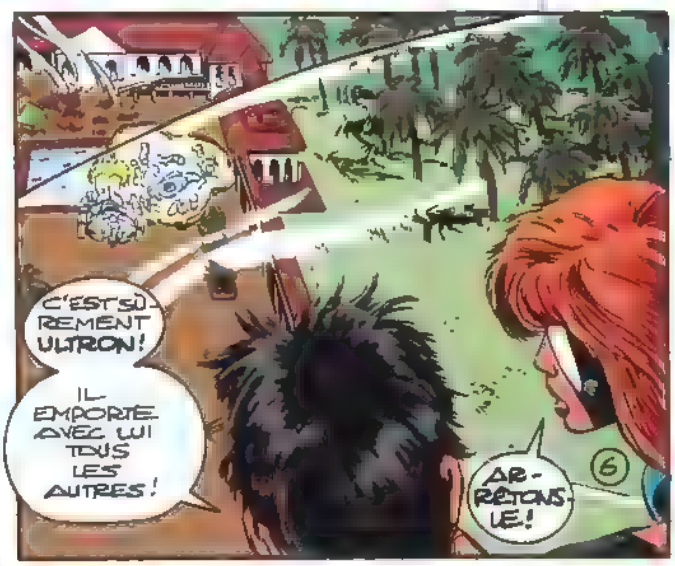
C'EST SÛREMENT ULTRON!
IL EMPORTE AVEC LUI TOUS LES AUTRES!
ARRÊTONS-LE!
6

SPIDER-WOMAN A RAISON !
SUIVEZ-MOI !
ON ARRIVE !
D'AUTRES VENGEURS ?!
JE SUIS PRESSÉ !
BEN ÇA ALORS ?!
JE TE TIENS, JULIA.
MERCI, SIMON.
OÙ SONT ILS TOUS ?
IL Y A UN CORPS LÀ-BAS.
TANDIS QU'À BORD DU QUINJET...
ENCORE UN VENGEUR EN TRAVERS DE MA ROUTE !
TU VAS REGRETTER TON OBSTINATION !
OH NON...!
7

JE DOUTE QU'UN OTAGE ME SOIT UTILE...
LE QUINJET EST FICHU. .. MAIS ON EN A D'AUTRES.
MAIS... IL EMMENE BOBBI!
ON VERRA PLUS TARD OU EST WANDA?
ÇA BOUGE LÀ-DESSOUS...
.. MAIS SI QUI, OISEAU MOQUEUR SERA PARFAITE
DE PLUS, IL ME VIENT UNE IDÉE.
HEIN?
WANDA ET VISION?!
TU M'AS SAUVÉ LA VIE
JE N'AI FAIT QUE MON DEVOIR.
J-JE SAIS
ROBERTO A APPELÉ. RACHEL, CONSUELO ET LUI SONT HORS DE DANGER
HÉ.. ATTENTION DERRIÈRE TOI!
8

HEIN. ?
OH...
C'EST CARLOS
ULTRON L'A TUE... ROBERTO L'AVAIT DIT..
MAIS JE N'ARRIVAIS PAS À Y CROIRE...
TA PRESENCE N'EST PAS UNE COINCIDENCE, NON ?
JE SAVAIS QU'ULTRON S'ÉTAIT ÉVADÉ..
..ET QUE DE L'ADAMANTIUM AVAIT ÉTÉ VOLÉ DANS LA SILICON VALLEY.
IL DEVAIT EN VOULOIR ENCORE PLUS !
HENRY PYM EST ICI ?
NON IL FAIT DES RECHERCHES.
ULTRON A ÉGALEMENT ENLEVÉ LE DR. MACHAIN.
IL FAUDRAIT SUIVRE SA TRACE.
C'EST PEUT-ÊTRE POSSIBLE SI LES ORDINATEURS FONCTIONNENT..
ON DIRAIT ! QUELLE EST TON IDÉE ?
PYM AVAIT "MARQUÉ" LES AUTRES ULTRONS. AVEC UN PEU DE TEMPS...
ON PEUT LES REPÉRER
"UN PEU DE TEMPS" ?!
MA FEMME EST SON OTAGE !
9

JE SUIS DESOLE, OEIL DE FAUCON.
JE VAIS FAIRE TOUT MON POSSIBLE
JE TE LE CONSEILLE
CLINT...

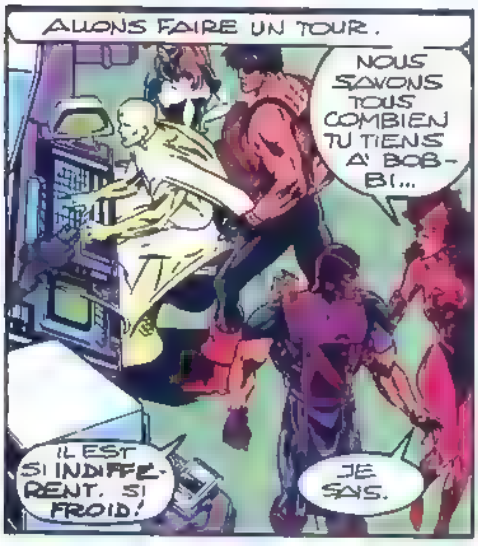
ALLONS FAIRE UN TOUR.
NOUS SAVONS TOUS COMBIEN TU TIENS A BOBBI...
IL EST SI INDIFFERENT. SI FROID!
JE SAIS.

TU SAIS... JE NE "TIENS" PAS A BOBBI...
JE L'AIME... DEPUIS TOUJOURS.
SI JAMAIS ELLE...
NE PENSE PAS CA. NOUS LA RETROUVERONS.

DANS LA VALLEE DE LA MORT, UN HOMME...
... QUI NE VEUT PAS QU'ON LE TROUVE, TRAVAILLE SUR SES ORDINATEURS

SON NOM: HENRY PYM. HANK POUR LES INTIMES
ULTRON, VENGEURS, SON EX-FEMME JANET... TOUT CA EST LOIN DE SES PENSEES.
CE QU'IL VEUT: POURSUIVRE SES RECHERCHES EN BIOCHIMIE.

MAIS TOUT BASCULE
KRROOM
QUE DIABLE ?

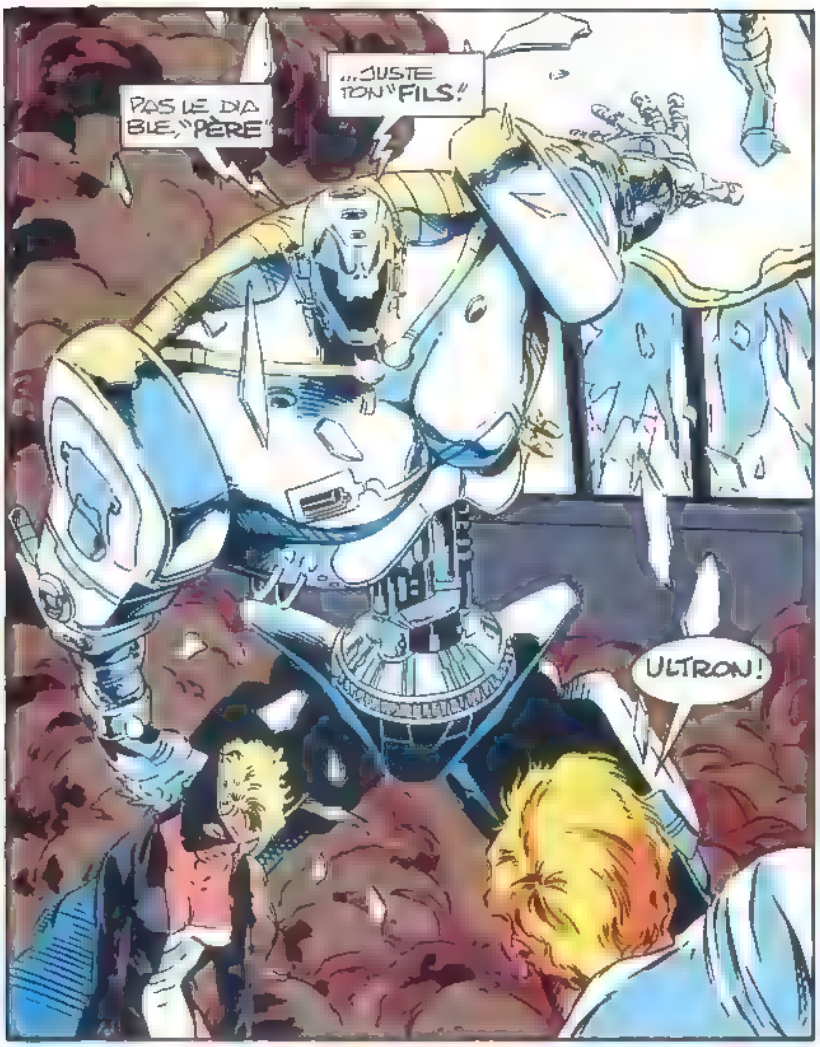
PAS LE DIABLE, "PÈRE"
...JUSTE TON "FILS"!
ULTRON!

QU'AS-TU FAIT À OISEAU MOQUEUR ? QUE VEUX-TU ?

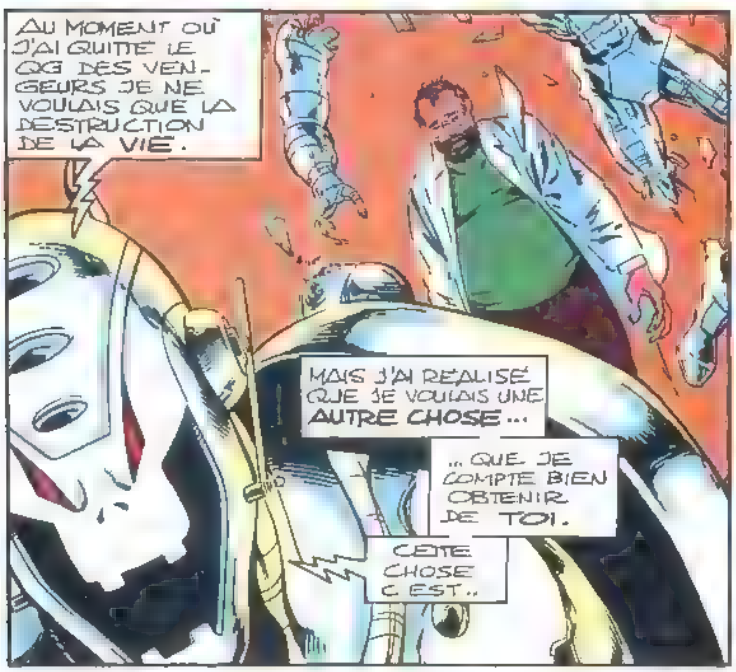
AU MOMENT OÙ J'AI QUITTÉ LE QG DES VENGEURS JE NE VOULAIS QUE LA DESTRUCTION DE LA VIE.
MAIS J'AI RÉALISÉ QUE JE VOULAIS UNE AUTRE CHOSE...
...QUE JE COMPTE BIEN OBTENIR DE TOI.
CETTE CHOSE C'EST..

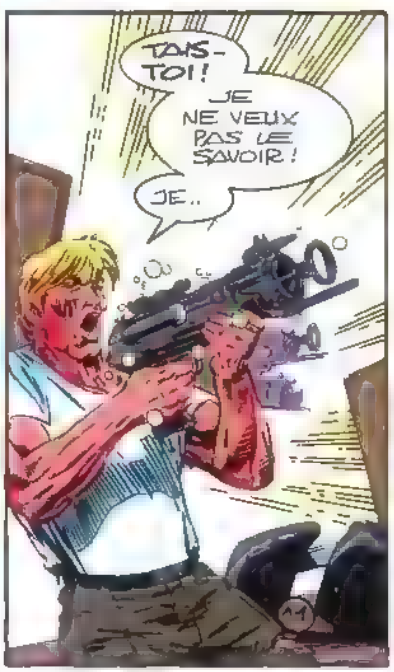
TAIS-TOI!
JE NE VEUX PAS LE SAVOIR!
JE..

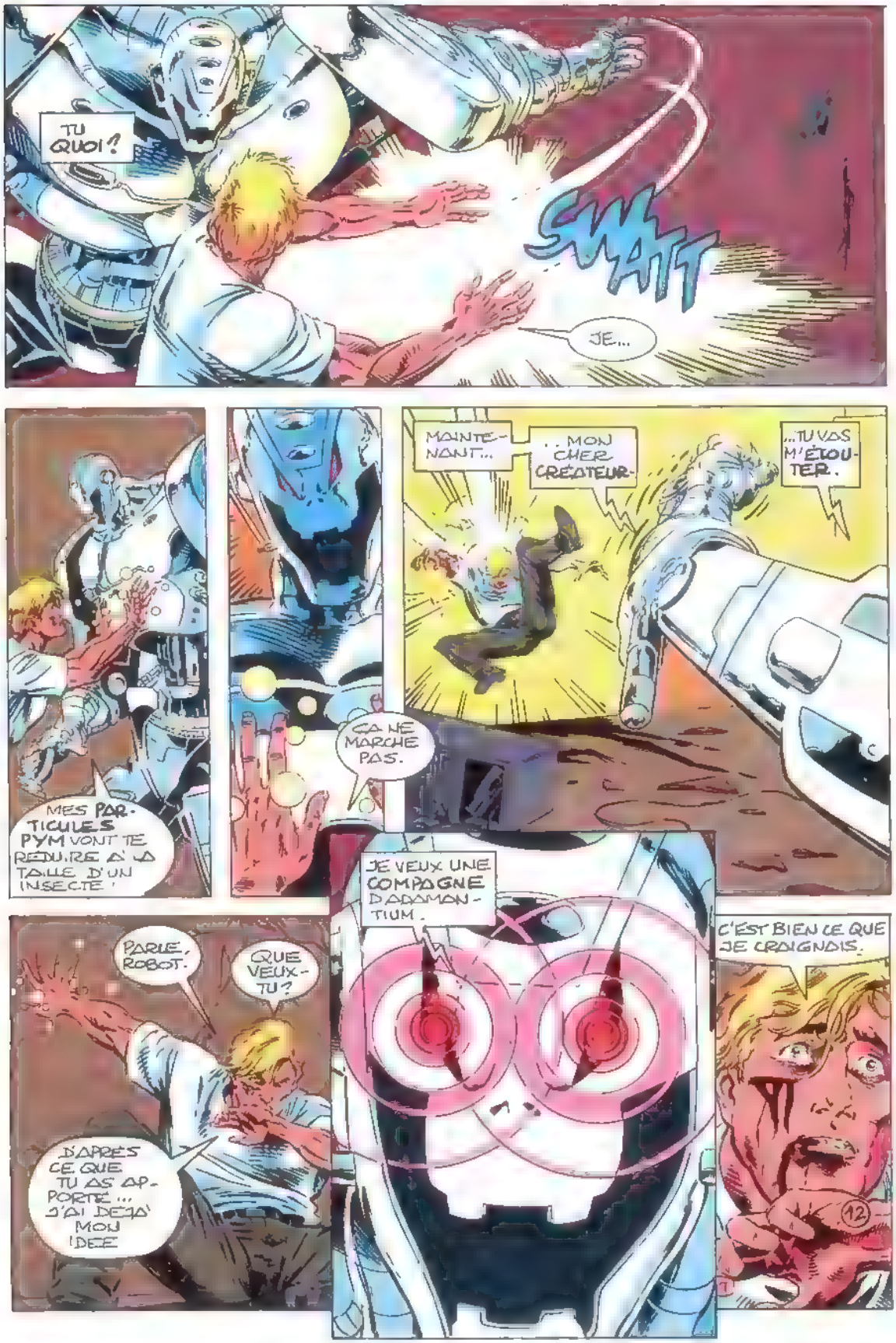
TU QUOI ?
SMAAT
JE...
MES PARTICULES PYM VONT TE REDUIRE À LA TAILLE D'UN INSECTE !
ÇA NE MARCHE PAS.
MAINTENANT...
...MON CHER CRÉATEUR-
...TU VAS M'ÉCOUTER.
PARLE, ROBOT.
QUE VEUX-TU ?
D'APRÈS CE QUE TU AS APPORTÉ... J'AI DÉJÀ MON IDÉE
JE VEUX UNE COMPAGNE D'ADAMANTIUM.
C'EST BIEN CE QUE JE CRAIGNAIS.
12

ET...
BIEN! ESPÉRONS QU'ULTRON VA SE TENIR TRANQUILLE!
LES ORDINATEURS ONT REPÉRÉ LES ULTRONS. ILS SONT IMMOBILISÉS.
UN LIEU BIEN SYMBOLIQUE..
...CONNU SOUS LE NOM DE VALLÉE DE LA MORT.
C'EST LÀ QUE HANK EST INSTALLÉ!
OH-OH.
M'MAN
OH, MAMAN, C'ÉTAIT AFFREUX!
RACHEL!
JE SAIS, CHÉRIE.
...MAIS C'EST FINI MAINTENANT
CONSUELO...ROBERTO... MERCI DE TOUT CŒUR DE L'AVOIR PROTÉGÉE
QU'EST DEVENU CARLOS, SEÑORA?
LE ROBOT L'AVAIT...
IL..
IL A ÉTÉ TUÉ SUR LE COUP!
MADRE MIA!
LA MORT DE CARLOS...
...NE DOIT PAS RESTER IMPUNIE!
13

LES QUINJETS SONT PRÊTS!
AH! TU ÉTAIS LÀ-BAS?
ON PENSE QU'ULTRON EST CHEZ HANK.
BIEN ALLONS Y...
AVANT QU'IL FASSE D'AUTRES VICTIMES!
S'IL EST ARRIVÉ QUELQUE CHOSE...
"À BOBBI OU HANK. NOTRE ÉQUIPE MÉRITERA SON NOM DE...
... VENGEURS!
VAYAN CON DIOS, VENGADORES.

RRRING
¿QUE?

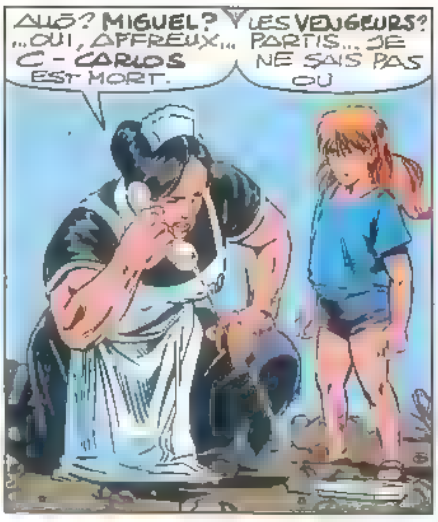
ALLÔ? MIGUEL?
...OUI, AFFREUX... C-CARLOS EST MORT.
LES VENGEURS? PARTIS... JE NE SAIS PAS OÙ

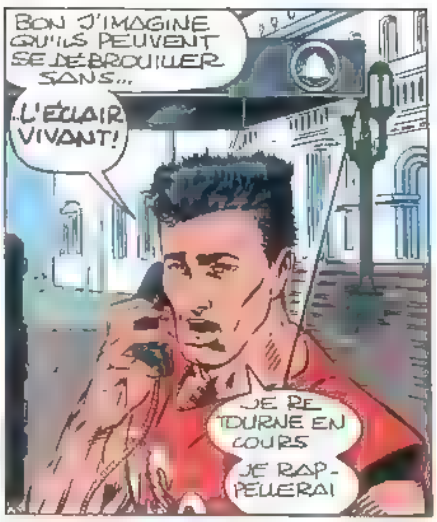
BON J'IMAGINE QU'ILS PEUVENT SE DÉBROUILLER SANS...
L'ÉCLAIR VIVANT!
JE RETOURNE EN COURS
JE RAPPELERAI

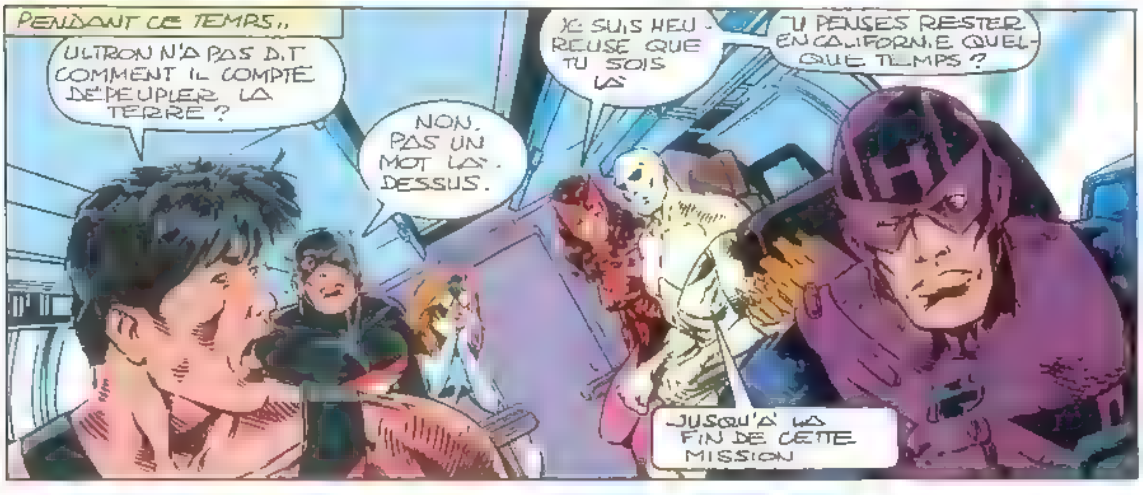
PENDANT CE TEMPS...
ULTRON N'A PAS DIT COMMENT IL COMPTE DÉPEUPLER LA TERRE?
NON, PAS UN MOT LÀ-DESSUS.
JE SUIS HEUREUSE QUE TU SOIS LÀ
TU PENSES RESTER EN CALIFORNIE QUELQUE TEMPS?
JUSQU'À LA FIN DE CETTE MISSION

J'APPARTIENS AUX VENGEURS DE LA CÔTE EST!

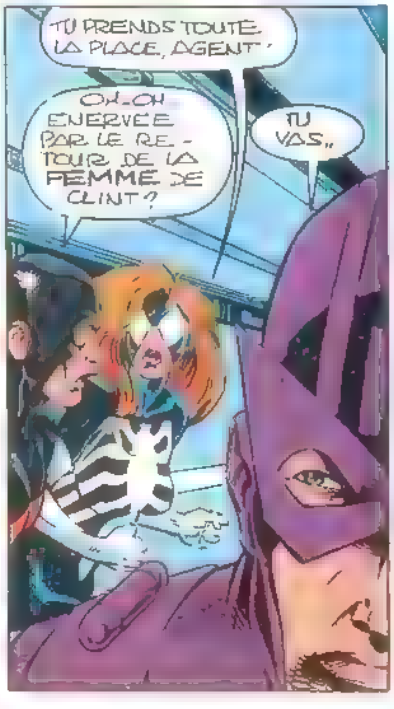
TU PRENDS TOUTE LA PLACE, AGENT.
OH-OH ENERVÉE PAR LE RETOUR DE LA FEMME DE CLINT?
TU VAS...

SLAP!
C'EST REÇU, CLINT.

APRÈS CES MONTAGNES, NOUS SURVOLERONS...
... LA VALLÉE DE LA MORT!
15

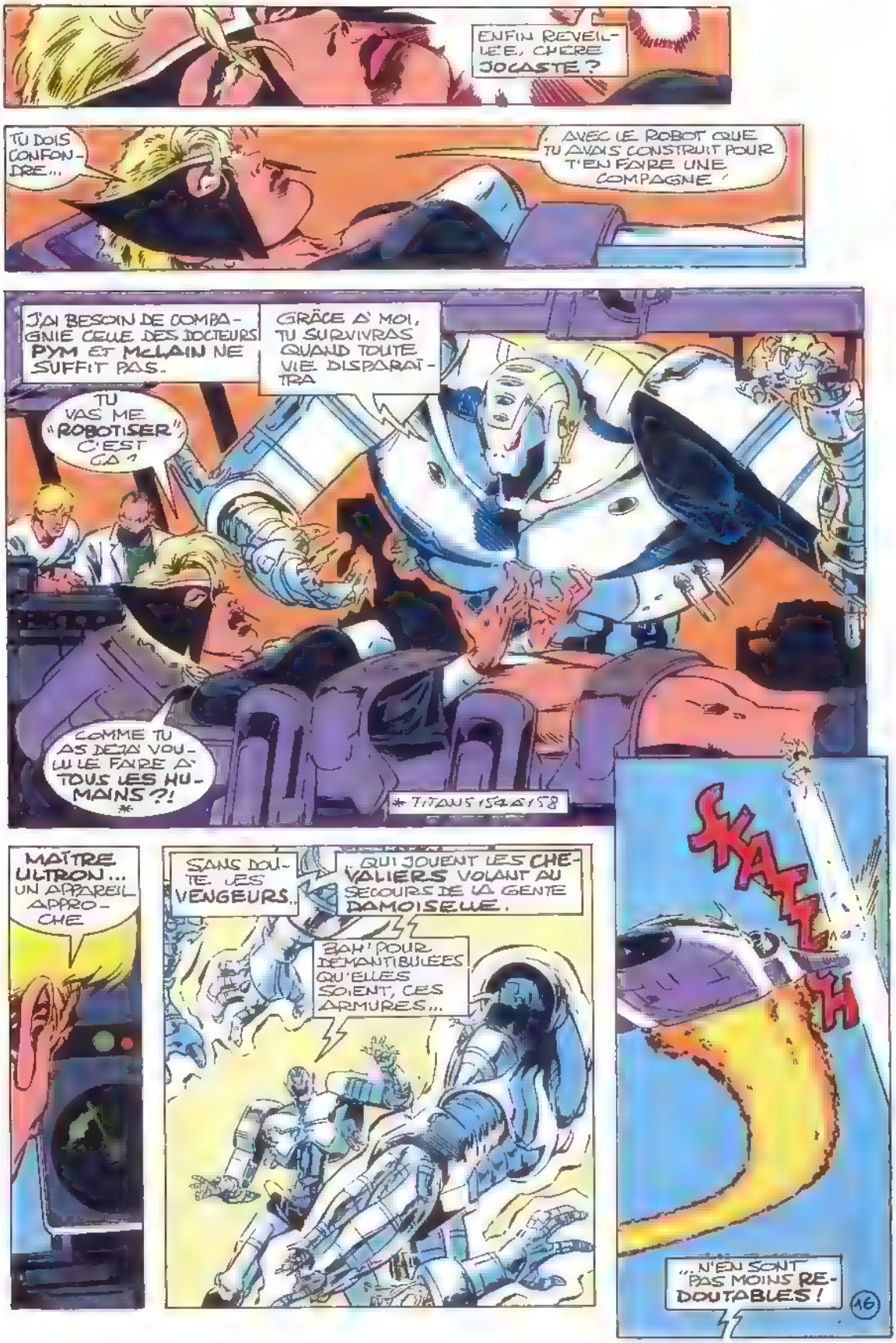
ENFIN REVEILLÉE, CHÈRE JOCASTE ?
TU DOIS CONFONDRE...
AVEC LE ROBOT QUE TU AVAIS CONSTRUIT POUR T'EN FAIRE UNE COMPAGNE !
J'AI BESOIN DE COMPAGNIE CELLE DES DOCTEURS PYM ET McLAIN NE SUFFIT PAS.
GRÂCE À MOI, TU SURVIVRAS QUAND TOUTE VIE DISPARAÎTRA
TU VAS ME "ROBOTISER" C'EST ÇA ?
COMME TU AS DÉJÀ VOULU LE FAIRE À TOUS LES HUMAINS ?!
* TITANS 154 & 158
MAÎTRE ULTRON... UN APPAREIL APPROCHE
SANS DOUTE LES VENGEURS...
...QUI JOUENT LES CHEVALIERS VOLANT AU SECOURS DE LA GENTE DAMOISELLE.
BAH ! POUR DÉMANTIBULÉES QU'ELLES SOIENT, CES ARMURES...
KA-LLA-TH
...N'EN SONT PAS MOINS REDOUTABLES !
16

RIEN DE GRAVE...
...MAIS, EVACUONS LE QUINJET!
NOTRE PREMIER OBJECTIF SERA LES ANCIENS ULTRONS!
D'ACCORD!
WHAAP
N'OUBLIEZ PAS! ILS SONT EN...
...ADAMANTIUM. DONC DURS À ABATTRE.
MAIS ON PEUT LES MANOEUVRER POUR QU'ILS S'ENTRE-DETRUISENT
TOI, OUI MON POUVOIR HEX À L'AIR DE MARCHER!
MAIS POUR COMBIEN DE TEMPS?
PH
47

HÉ ! ÇA VA PAS ?
TES FLÈCHES NE SERONT D'AUCUNE EFFICACITÉ !
GARDE-LES POUR D'AUTRES GIBIERS !
LAISSE CELUI-CI AUX VRAIS DURS !
TAIS-TOI, AGENT !
IL FAIT DE SON MIEUX !
MAIS CE N'EST PAS ASSEZ ! SIMON...
EN VOILÀ D'AUTRES !
J'OUVRE LA VOIE !
18

LAISSE-DONC, MINABLE ! J'Y VAIS !
MAIS QUE...?!
CLINT! NON
IL VA Y RESTER !
AIDEZ-MOI À LE TIRER DE LÀ !
IL A CRAQUÉ. SAVOIR OISEAU MOQUEUR EN DANGER L'A...
ATTENDEZ ! IL Y A QUELQUE CHOSE DE BIZARRE !
REGARDEZ ÇA !
QUE DIS-TU...
...DE ÇA, AGENT ?
BARTON ! C-C'EST TOI ?!
19

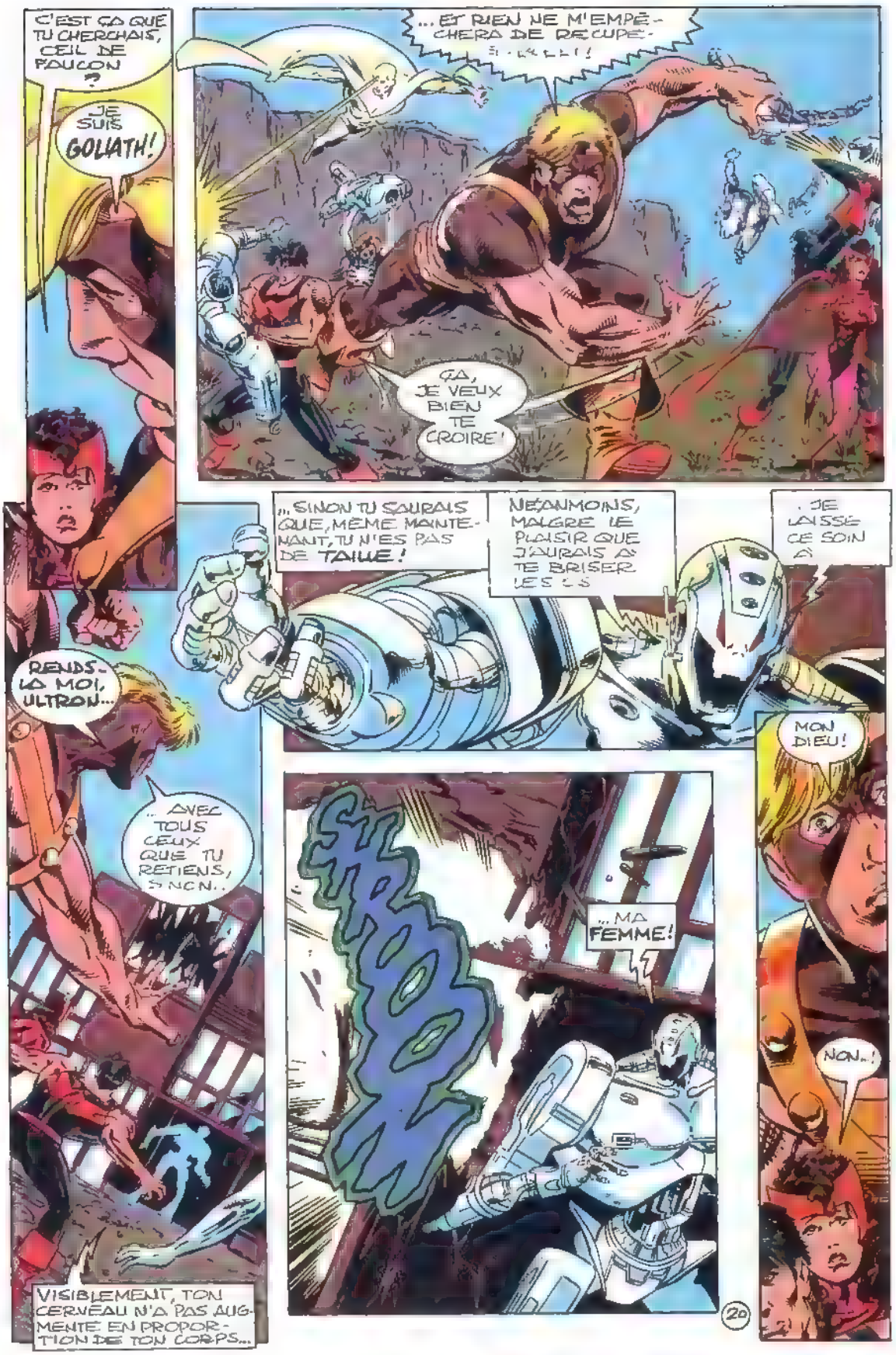
C'EST ÇA QUE TU CHERCHAIS, ŒIL DE FAUCON ?
JE SUIS GOLIATH!
...ET RIEN NE M'EMPÊCHERA DE RECUPÉRER...
ÇA, JE VEUX BIEN TE CROIRE!
...SINON TU SAURAIS QUE, MÊME MAINTENANT, TU N'ES PAS DE TAILLE!
NÉANMOINS, MALGRÉ LE PLAISIR QUE J'AURAIS À TE BRISER LES OS
...JE LAISSE CE SOIN À
REND-LA MOI, ULTRON...
...AVEC TOUS CEUX QUE TU RETIENS, SINON..
...MA FEMME!
MON DIEU!
NON..!
VISIBLEMENT, TON CERVEAU N'A PAS AUGMENTÉ EN PROPORTION DE TON CORPS...

VENGEURS, J'AI LE PLAISIR DE VOUS PRÉSENTER CE JE QUI FUT CHAIR ET EST DEVENUE ALKHEMA
APPELÉE AUSSI... WAR TOY!
VOUS L'APPELIEZ NAGUÈRE "OISEAU MOQUEUR!
HELLO, CLINT CHERI.
TU VAS MOURIR DE MA MAIN!!!
À SUIVRE LA SUITE DANS UN MOIS!!!
21

SEMIC PRESENTE
L'ALBUM OFFICIEL DU FILM

de STEVEN SPIELBERG
le géant du grand écran !

Le script original,
les photos choc du film,
les personnages, les acteurs.

La terrifiante galerie de portraits des
DINOSAURES !

TOUT SUR JURASSIC PARK DANS
MEGA SCOOP N°1
EN VENTE CHEZ VOTRE MARCHAND
DE JOURNAUX

AFIN D'AVOIR UNE COLLECTION COMPLETE...

JE SOUSCRIS AUX VERSIONS INTEGRALES SUIVANTES:

3999 ☐	FACTEUR-X à partir du n. 27 de janvier pour 6 numéros (90 F)	☐ F 11	
2832 ☐	SERVAL à partir du n. 26 de janvier pour 6 numéros (90 F)	☐ F 11	**PORT**
1103 ☐	HULK a partir du n. 11 de decembre pour 6 numeros (90 F)	☐ F 11	**GRATUIT**
5344 ☐	X-FORCE a partir du n. 9 de janvier pour 6 numéros (90 F)	☐ F 11	

LES VERSIONS INTEGRALES PARAISSENT TOUS LES DEUX MOIS.
IMPORTANT: Vous pouvez vous procurer les numéros qui vous manquent, en utilisant les bons de commande publiés régulièrement dans vos revues.

Je joins à ma commande:
☐ chèque bancaire
☐ chèque postal CCP 424-87 E-LYON
☐ mandat-lettre ou carte

Nom .....
Prénom: ..... Né(e) le .....
Adresse: N .....
.....
Code postal ..... Localité .....
Je suis déja lecteur de: .....

BON DE COMMANDE (ou photocopie) à retourner à:

SEMIC FRANCE
26 rue de la Gare
Case postale 523
69257 LYON CEDEX 09

V.I. A LA UNE

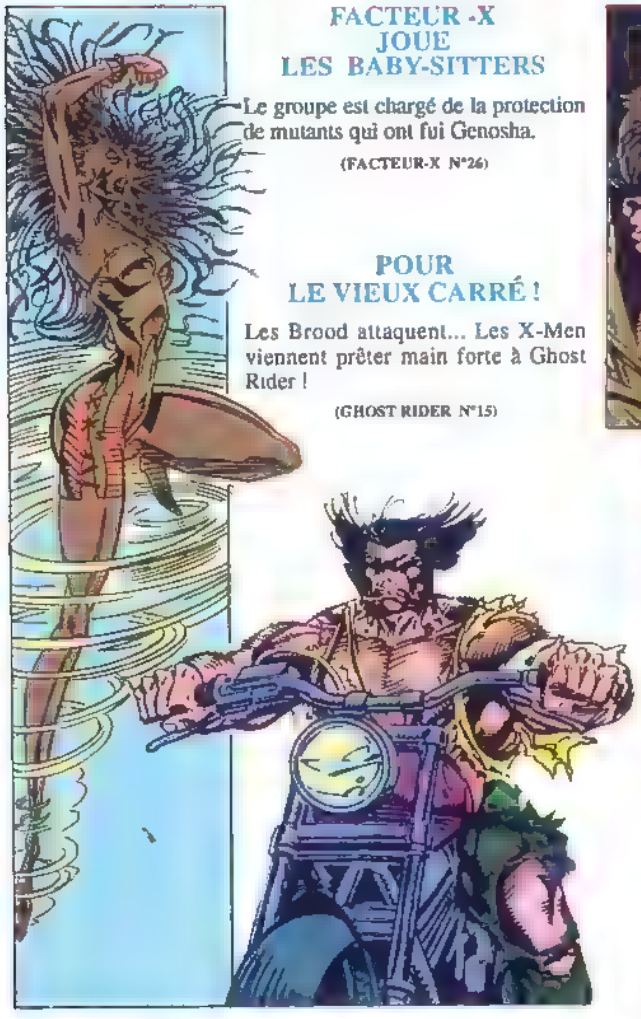

FACTEUR -X JOUE LES BABY-SITTERS

Le groupe est chargé de la protection de mutants qui ont fui Genosha.

(FACTEUR-X N°26)

POUR LE VIEUX CARRÉ !

Les Brood attaquent... Les X-Men viennent prêter main forte à Ghost Rider !

(GHOST RIDER N°15)

X-FORCE X-PLOSE !

Le Q.G. de l'équipe de mutants anéanti par une mystérieuse explosion. Il n'y aurait que deux survivants : Cable et Domino

(X-FORCE N°8)

VOYAGE AU PAYS DU SOLEIL LEVANT ...

Serval part à la recherche de Jubilé !

(SERVAL N°25)

BULLETIN D'ABONNEMENT

A découper ou photocopier et retourner accompagné de votre règlement à

SEMIC FRANCE - 26 rue de la Gare - Case Postale 523 - 69257 LYON CEDEX 09

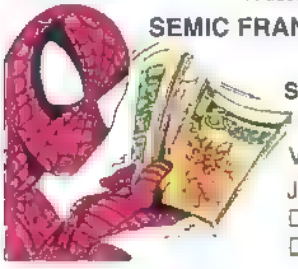

S'ABONNER C'EST:
- Se constituer une **collection complète**
- Recevoir **12 numéros pour le prix de 11**
- La **gratuité** du port pour la France

Votre abonnement partira du mois suivant la réception de ce bulletin.

Je joins à ma commande

☐ chèque bancaire ☐ chèque postal CCP 424-87 E LYON

☐ mandat-lettre ou carte ☐ mandat international

Je m'abonne à

3990 ☐ **STRANGE** au prix de **209 F** au lieu de 228 F (étranger **263** F)

3992 ☐ **TITANS** au prix de **187 F** au lieu de 204 F (étranger **239** F)

3988 ☐ **NOVA** au prix de **165 F** au lieu de 180 F (étranger **199** F)

3996 ☐ **SP. STRANGE** (6 numéros) au prix de **104,50 F** au lieu de 114 F (étranger **132 F**)

NOM: ..... PRENOM: .....

ADRESSE N°..... RUE .....

CODE POSTAL: ..... VILLE. ..

NE(E) LE .....

BON DE COMMANDE DES ALBUMS

Afin de compléter ma collection, je voudrais recevoir les albums suivants : (cochez la case ❑ correspondante)

8048 ALBUMS TOP BD :

❑	8	Le Surfer d'Argent	18 F
❑	12	Fatalis Imperator	18 F
❑	13	Hulk et la Chose	18 F
❑	14	Thor	20 F
❑	15	La Cape et l'Epée	20 F
❑	16	Silver Surfer	20 F
❑	19	Demain les Monstres	25 F
❑	20	L'Intrus	26 F
❑	21	Scorpio Connection	28 F
❑	22	Les Prédateurs	30 F
❑	23	Esprits de la Terre	30 F
❑	24	Hercule (réédition)	29 F
❑	25	Conan des Iles	34 F
❑	26	L'Arme X	34 F
❑	27	Le Retour	28,50 F
❑	28	Dr Strange et Dr Fatalis (réédition)	29 F
❑	29	La Mort de Captain Marvel	31 F
❑	30	Mutants-X	35,50 F
❑	31	Futur Imparfait	31 F

8057 RECITS COMPLETS MARVEL :

❑	12	Machine Man	18 F
❑	15	La Belle et la Bête	18 F
❑	16	Firestar	18 F
❑	17	Diablo	18 F
❑	19	Méphisto	18 F
❑	21	La Panthère Noire	18 F
❑	22	Daredevil	18 F
❑	24	Spyder	20 F
❑	26	Echec au Caïd	20 F
❑	27	Docteur Strange	20 F
❑	29	Cyclope	25 F
❑	30	Serval . Jungle Saga	25 F
❑	31	Thanos	26 F
❑	32	Havok	26 F
❑	33	Le Défi de Thanos (Vol.I)	27 F
❑	34	Le Défi de Thanos (Vol II)	27 F
❑	35	Le Défi de Thanos (Vol. III)	27 F
❑	36	Rahne de Terra	27 F
❑	37	Possession	24 F
❑	38	Dossier Serval	28,50 F
❑	39	Outre Monde	27 F
❑	40	Night Fighter	28,50 F

8055 ALBUMS X-MEN :

❑	11	Adieu Tornade	18 F
❑	13	Le Club des Damnés	18 F
❑	14	Sortilèges	20 F
❑	17	Adieu Epervier	20 F

6279 SAGA :

❑	Album N° 1	22 F	❑	Album N° 8	25 F
❑	Album N° 2	22 F	❑	Album N° 9	25 F
❑	Album N° 3	24 F	❑	Album N° 10	27 F
❑	Album N° 4	24 F	❑	Album N° 11	26 F
❑	Album N° 5	24 F	❑	Album N° 12	26 F
❑	Album N° 6	24 F	❑	Album N° 13	26 F
❑	Album N° 7	25 F	❑	Album N° 14	26 F

2447 ALBUMS X-MEN NOUVELLE COLLECTION :

❑	Album N° 1	27 F	❑	Album N° 4	27 F
❑	Album N° 2	27 F	❑	Album N° 5	27 F
❑	Album N° 3	27 F	❑	Album N° 6	27 F

8087 ALBUMS DES FANTASTIQUES :

❑	33	L'Enfant et les Sortilèges	18 F
❑	35	Les Visiteurs de l'Espace	18 F
❑	36	L'Héritage Maudit	18 F
❑	39	Les Inhumains sont Parmi Nous	18 F
❑	41	La Panthère Noire	18 F
❑	42	Dr Fatalis	18 F
❑	43	Voyage Cosmique	18 F

8018 ALBUMS DE L' ARAIGNEE :

❑	26	Rencontre avec Ka-Zar	18 F
❑	27	Amère Victoire	18 F
❑	28	La Proie du Vautour	18 F
❑	29	La Folie de Mystério	18 F
❑	31	Mort sans Préavis	18 F

2704 SPIDER-MAN :

❑	Album N° 2	25 F	❑	Album N° 6	27 F
❑	Album N° 3	27 F	❑	Album N° 7	28,50 F
❑	Album N° 4	27 F	❑	Album N° 8	28,50 F
❑	Album N° 5	27 F			

4167 MARVEL UNIVERSE :

❑	Album N° 2	40 F	❑	Album N° 5	42 F
❑	Album N° 4	40 F			

4709 LA GUERRE DU POUVOIR :

❑	N° 1	28,50 F	❑	N° 3	28,50 F
❑	N° 2	28,50 F			

1484 "2099" : prix à l'exemplaire
❑ "2099" N° .....
1 à 4 (19 F)

1269 CONAN : prix à l'exemplaire
❑ CONAN N° .....
1 à 10 (16 F) - 11 à 22 (17 F) - 23 à 34 (18 F) - 35 à 39 (19 F)

2521 SPECIAL CONAN : prix à l'exemplaire
❑ SP CONAN N° .....
1 (15 F) - 4 à 6 (16 F) - 7 à 10 (17 F) - 11 à 14 (18 F)

VERSIONS INTEGRALES : prix à l'exemplaire

4002 ❑ **THOR** N° .....
3 à 10 - 13 (13 F) - 15 à 20 (14 F) - 21 à 26 (14,50 F)
27 à 31 (15 F)

4001 ❑ **DAREDEVIL** N° .....
2 - 4 à 9 (13 F) - 10 à 15 (14 F) - 16 à 19 (14,50 F)

3999 ❑ **FACTEUR-X** N° .....
1 à 4 - 6 - 8 (13 F) - 9 à 14 (14 F) - 15 à 20 (14,50 F)
21 à 26 (15 F)

2832 ❑ **SERVAL** N° .....
3 à 7 (13 F) - 8 à 13 (14 F) - 14 à 19 (14,50 F)
20 à 25 (15 F)

2526 ❑ **MOON KNIGHT** N° .....
1 à 4 (13 F) - 5 à 10 (14 F) - 11 à 12 (14,50 F)

2800 ❑ **NICK FURY** N° .....
1 à 7 (14 F) - 8 à 9 (14,50 F)

3204 ❑ **GHOST RIDER** N° .....
1 à 3 (14 F) - 4 à 9 (14,50 F) - 10 à 15 (15 F)

4000 ❑ **LE PUNISHER** N° .....
4 à 6 (13 F)

1103 ❑ **HULK** N° .....
1 à 5 (14,50 F) - 6 à 10 (15 F)

5344 ❑ **X FORCE** N° .....
1 à 2 (14,50 F) - 3 à 8 (15 F)

5774 ❑ **TARZAN** 1 à 4 (14 F) N° .....

FRAIS D'ENVOI FRANCE ET ETRANGER :

- **CONAN, SP CONAN, ALBUMS, SPIDER-MAN, 2099 :** 1 ex 10 F - 2 à 4 20 F - 5 à 10 : 25 F - Plus de 10 : **GRATUIT.**
- **VERSIONS INTEGRALES :** 1 ex 5 F - 2 à 4 12 F - 5 à 10 18 F - Plus de 10 : **GRATUIT.**

Adressez ce bon (ou sa photocopie) et votre paiement à :
SEMIC FRANCE 26 rue de la Gare - CASE POSTALE 523 - 69257 LYON CEDEX 09
CCP 424-87 E LYON - Ecrivez lisiblement vos nom et adresse. Veuillez ne pas payer en timbres, ne pas envoyer d'espèces et régler séparément les albums et les abonnements. MERCI.

NOM : .....PRENOM :.....NE (E) LE : .....
ADRESSE : .....
CODE POSTAL : .....VILLE : .....
MONTANT DE VOTRE COMMANDE : .....F FRAIS D'ENVOI ALBUM + V I .....F

TOTAL : .....F

Stan Lee présente :

EXCALIBUR™

LA VERITE ET SES CONSEQUENCES

ALAN DAVIS SCÉNARIO/DESSINS — MARK FARMER ENCRAGE — GLYNIS OLIVER COULEURS

EXCALIBUR EST UNE CRÉATION CHRIS CLAREMONT - A. DAVIS.

APPEDICE

Copyright © 1993 Marvel Entertainment Group Inc © 1993 SEMIC FRANCE Tous droits réservés EXCALIBUR™ et tous les personnages de ce numéro sont la propriété du Marvel Entertainment Group Inc et cette publication est sous licence du Marvel Entertainment Group Inc

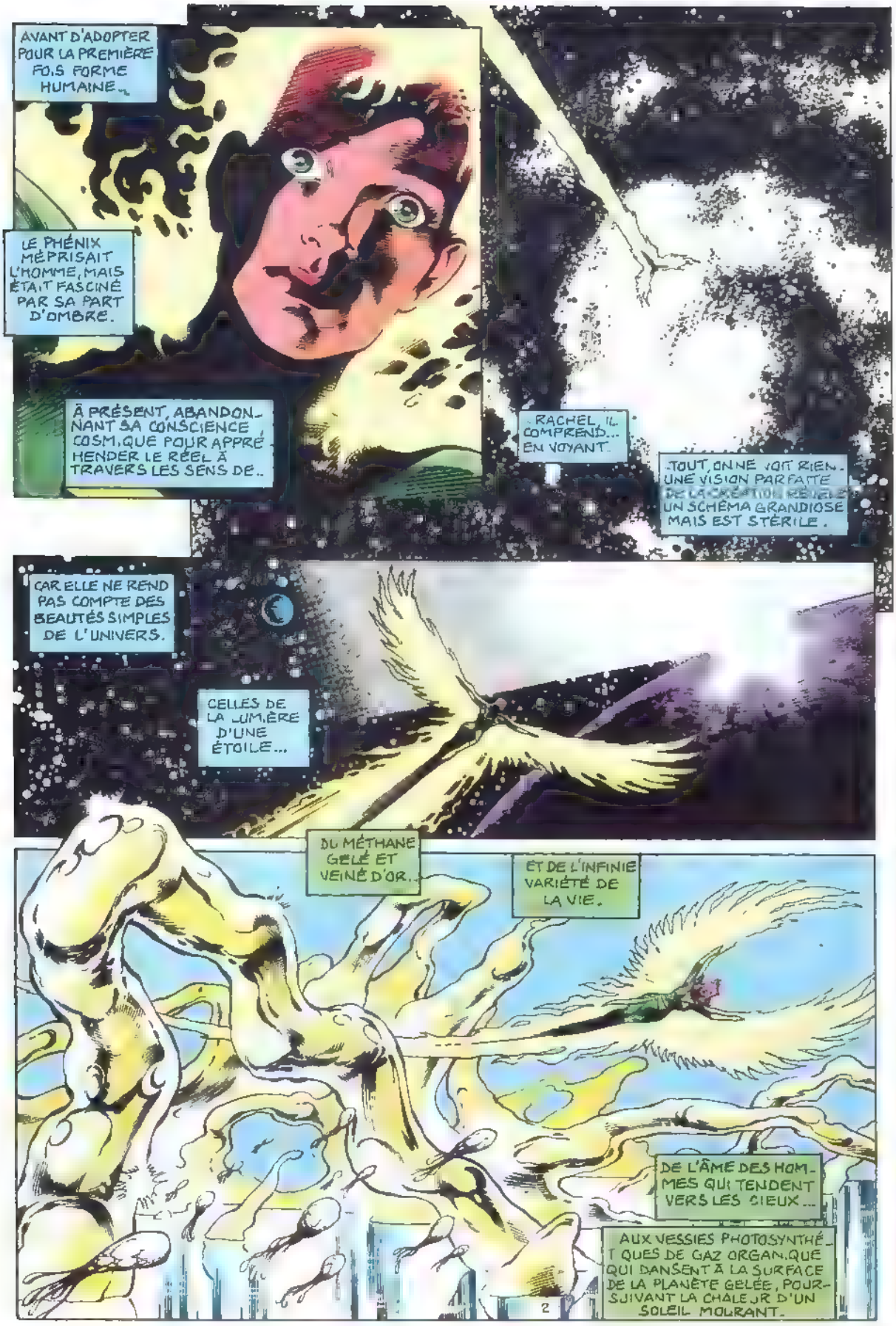
AVANT D'ADOPTER POUR LA PREMIÈRE FOIS FORME HUMAINE...
LE PHÉNIX MÉPRISAIT L'HOMME, MAIS ÉTAIT FASCINÉ PAR SA PART D'OMBRE.
À PRÉSENT, ABANDONNANT SA CONSCIENCE COSMIQUE POUR APPRÉHENDER LE RÉEL À TRAVERS LES SENS DE..
RACHEL, IL COMPREND... EN VOYANT.
TOUT, ON NE VOIT RIEN. UNE VISION PARFAITE DE LA CRÉATION RÉVÈLE UN SCHÉMA GRANDIOSE MAIS EST STÉRILE.
CAR ELLE NE REND PAS COMPTE DES BEAUTÉS SIMPLES DE L'UNIVERS.
CELLES DE LA LUMIÈRE D'UNE ÉTOILE...
DU MÉTHANE GELÉ ET VEINÉ D'OR..
ET DE L'INFINIE VARIÉTÉ DE LA VIE.
DE L'ÂME DES HOMMES QUI TENDENT VERS LES CIEUX...
AUX VESSIES PHOTOSYNTHÉTIQUES DE GAZ ORGANIQUE QUI DANSENT À LA SURFACE DE LA PLANÈTE GELÉE, POURSUIVANT LA CHALEUR D'UN SOLEIL MOURANT.
2

UN SOLEIL QUI S'ÉCLIPSE DEVANT UNE LUMIÈRE INTENSE SURGISSANT À L'HORIZON.
QUEL EST CE PHÉNOMÈNE SURNATUREL?
UNE ÉNERGIE CORROSIVE EN TRAIN DE DISSOUDRE LA PLANÈTE... QUELQU'UN M'ATTAQUE?
NON, LE RAYON FORE JUSQU'AU CŒUR PLANÉTAIRE, ABSORBANT SA FORCE DE VIE.
JE RECONNAIS CETTE MONSTRUOSITÉ VORACE...
- ET LA MACHINE DONT ELLE ÉMANE...
ET JE CONNAIS SON ARCHITECTE.

GALACTUS !
LE DÉVOREUR DE MONDES.
4

GALACTUS, DÉSACTIVE TON APPAREIL. CETTE PLANÈTE PORTE LA VIE.
LAISSE-MOI, PHÉNIX.
JE NE TOLÉRERAI AUCUNE INGÉRENCE.
J'AI BESOIN DE ME NOURRIR.
IL EST INJUSTE D'ASSASSINER UN MONDE POUR SATISFAIRE TON APPÉTIT.
NON! TU VAS FISSURER LE S.LO DU CONVERTISSEUR ET...
VA-T'EN!
TON HYPOCRISIE M'INPORTUNE.
ALORS TU ME FORCES LA MAIN.
"...LIBÉRER SA MOISSON."
CE MONDE A PERDU SON ATMOSPHÈRE VOICI MILLE ANS AUSSI EST-CE EN SILENCE QUE LE CONVERTISSEUR COSMIQUE EXPLOSE SOUS LA PRESSION DE L'ÉNERGIE QU'IL CONTENAIT.

PARDONNE-MOI, GALACTUS. JE NE SOUHAITAIS QUE SAUVER CE GLOBE, PAS DÉTRUIRE TA MACHINE.
CESSE TON CAQUETAGE.
JE SUIS QUI JE SUIS.
ET COÛTE QUE COÛTE JE SURVIVRAI
ET TOI, QUI AS TANT SEMÉ LE CHAOS ET FEINS MAINTENANT DE TE PIQUER D'ÉTHIQUE!
LA FAIM ME DÉVORE.
TON INTRUSION ME COÛTE...
...ET TU EN PAIERAS LE PRIX.
TES APPÉTITS OBSCÈNES ONT AMORCÉ CES HOSTILITÉS, GALACTUS. MA CAUSE EST JUSTE...
...ET JE TE COMBATTRAI JUSQU'À LA MORT.
6

BIEN LOIN DE LÀ, SUR TERRE
UNE AUTRE BATAILLE FAIT RAGE DANS LA GROTTE SOUS LE MANOIR DES BRADDOCK.
KURT, SI TU N'ÉTAIS PAS PROTÉGÉ PAR MON ARMURE DE LUMIÈRE, CE COUP DE PIED DE BRIAN T'AURAIT ARRACHÉ LA TÊTE.
JA! MERCI, CERISE.. OUWPT!
TU TE DÉCOUVRES, BRIAN.
IL ME SUFFIT DE TE SAISIR LA JAMBE...
...ET DE TE FAIRE UN CROCHE-PIED.
COUCHÉ, TU ES UNE CIBLE RÊVÉE POUR...
OUI?.
LÀ, NORMALEMENT TU T'ÉMERVEILLES DE MA RAPIDITÉ ÉTANT DONNÉ MON GABARIT.
GNFT!
JE L'AI PENSÉ..

...MAIS JE SUIS PLUS RAPIDE.
JE N'AIME PAS QUAND ILS SE BATTENT, KITTY.
C'EST IMPORTANT, L'ENTRAÎNEMENT MEGGAN. ET MAINTENANT QUE BRIAN ASSUME SON HÉRITAGE DE GUERRIER D'HORS-LE-MONDE...
...IL VEUT ASSOCIER LA TECHNIQUE À SA FORCE BRUTE.
ILS VONT SE FAIRE DU MAL!
MAIS NON! L'ARMURE DE LUMIÈRE PROTÈGE KURT ET BRIAN, LUI...
"...EST QUASI INVULNÉRABLE."
BRIAN!
OH, BRIAN.
IL EST INERTE.
CER SE, ÉTEINS CE TRUC! J'AI EXAGÉRÉ?
NON, CE COUP ÉTAIT BIEN EN DEÇA DE LA RÉSISTANCE DE CAPTAIN BRITAIN.
OH, KURT, C'EST GRAVE?
NEIN. IL RESPIRE RÉGULIÈREMENT.
JE CROIS QU'IL REVIENT À LUI.

UNH!
BRIAN ?
ÇA VA. JUSTE UN PEU FAIBLE.
JE DORS MAL CES DERNIERS TEMPS. JE N'ARRÊTE PAS DE PENSER FAIRE PAYER LE MEURTRE DE COURTNEY À SAT_YR_9.
PLUS RIEN D'AUTRE NE COMPTE.
ALORS, VA LA RETROUVER!
MEGGAN ?
MEGGAN, ATTENDS... ...NE CROIS PAS QUE...
...MEGGAN ?!
LAISSE-LA. DONNE-LUI DU TEMPS. ELLE COMPRENDRA.
JE SAIS PAS. ELLE EST DEVENUE TRÈS SUCEPTIBLE.
PEUT-ÊTRE PARCE QUE TU LA DÉLAISSES.
NON, J'ESSAYE JUSTE DE RETROUVER LA TRACE DE SAT_YR_9 MEGGAN SAIT QUE JE L'AIME.
TU LE LUI AS DIT ET PROUVÉ, RÉCEMMENT?
JE COMPRENDS TA SOIF DE VENGEANCE.
MAIS ÇA DEVIENT UNE DANGEREUSE OBSESSION.
TU DOIS DÉCIDER SI TU VEUX SACRIFIER MEGGAN À TA VENGEANCE.

CEPENDANT...
10

ET SUR TERRE...
LA BROADCASTING HOUSE, SIÈGE DE LA PLUS IMPORTANTE RADIO D'ANGLETERRE, RADIO ONE...
ET SON MEILLEUR D.J. SCOTT WRIGHT.
J'AI ENTENDU TON ÉMISSION CET APRÈS-MIDI, C'ÉTAIT GÉNIAL.
JE TE LE RAPPELERAI AU MOMENT DE RENOUVELER MON CONTRAT.
TU VAS PAS ME PRESSER COMME UN CITRON !
BEN, TU SAIS, SID, J'AI DES OFFRES À LA TÉLÉ TOUT LE MONDE ME VEUT.
ET ON LES COMPREND.
QUEL BON GOÛT VOUS AVEZ. QUEL LOOK D'ENFER !
JE SUIS VOTRE CHAUFFEUR.
AH BON ?
VOUS AVEZ RENDEZ-VOUS À S.T.Y. TV.
UNE VOITURE ! ILS M'ADORENT.
BIEN SÛR. SI VOUS VOULEZ ME SUIVRE...
AU BOUT DU MONDE.
EH, SCOTT. FAUT QU'ON PARLE.
DÉSOLÉ, MAIS J'AI UN RENDEZ-VOUS.
ET APRÈS LES AFFAIRES, MON CHER "CHAUFFEUR", PEUT-ÊTRE POURRIONS-NOUS..
M'ENFIN ! LE GARAGE EST DANS LE NOIR
SANS DOUTE UNE PANNE, SUIVEZ-MOI.
APPELEZ-MOI SCOTT, CHÉRIE.
COMME JE DISAIS, QUE DIRIEZ-VOUS, CE SOIR, DE...
JE DOUTE QUE VOUS SOYEZ LIBRE, "SCOTT CHÉRI"...

.. CAR TU ES DÉJÀ PRIS.
WHAAGGH!
TU AS REFUSÉ L'INVITATION DE M. ORPINGTON-SMYTHE.
ALORS ON T'EMMÈNE!
VOUS NE SAVEZ SÛREMENT PAS À QUI VOUS AVEZ AFFAIRE..
JE SUIS MICROMAX!
VOUS ALLEZ ME FORCER COMMENT?
VOUS SEREZ VITE..
KRZAZ
..AU COURANT.
>HI HI HI<
BIEN SÛR, MAIS ÇA NOUS LAISSE FROIDS.
EN FAIT, NOUS DÉTESTONS LA VIOLENCE. NOUS SOUHAITIONS L'ÉVITER.
QUEL SAC DE VENT!
SURTOUT QUAND ON SAIT CE QU'IL Y A DERRIÈRE LA FAÇADE.
12

CEPENDANT...
13

ET

...DANS LA CAVERNE SOUS LE MANOIR DES BRADDOCK

QUAND BRIAN A QUITTÉ CETTE MAISON, LES CIRCUITS DE L'ORDINATEUR, MASTERMIND, FONCTIONNAIENT ENCORE.

JE VEUX SAVOIR CE QUI LES A DÉSACTIVÉS.

MAINTENANT QUE TU SAIS POURQUOI ON EST LÀ, FÉRON TIRE DONC CES CÂBLES JUSQU'AU TERMINAL JAUNE

NON CETTE TÂCHE EST INDIGNE DE MOI

MON TUTEUR N'A SÛREMENT PAS VOULU QUE JE RESTE POUR ÇA.

SI FRÈRE FRANCIS VEUT TE VOIR T'INTÉGRER À LA SOCIÉTÉ AU MONDE RÉEL.

JE ME DEMANDE POURQUOI KURT A VOULU TE PRENDRE C'EST UNE ERREUR.

LÀ, JE SUIS D'ACCORD

QU'EST-CE QUE TU EN SAIS, PETIT PRÉTENTIEUX.

MATERNÉ PAR DES VIEUX MOINES TOUTE TA VIE!

ILS TONT FAIT GONFLER LES CHEVILLES!

[illegible]

[illegible]

[illegible] JAMAIS PENSÉ PETER ORORO LOGAN SCOTT ILS ME TRAITAIENT EN ÉGALE.

ET EN MÊME TEMPS ILS ME PROTÉGEAIENT MOI AUSSI, J'AI EU LA GROSSE TÊTE.

MON ESPRIT SUPÉRIEUR LE SAVAIT VU À POURQUOI JE NE ME RABAISSERAI PAS

[illegible] OCCUPÉS DES CÂBLES OU LOCKHEED VA TE RÔTIR LES F...

SENTINELLES...

SENTINELLES
SENTINELLES
.. EN MASSE..
..ULTIME CONFRONTATION...
.MUTANTS... PERDUS...
YULP!
BIDULE?!
OÙ SONT-ILS?
PERDUS... PERDUS... PERDUS...
BIDULE, TU M'ENTENDS..
OÙ ELLES SONT, CES SENTINELLES? DISPARU...
ÇA DEVIENT RIDICULE.
EFFECTIVEMENT. CESSONS CE TRAVAIL DÉ-GRADANT.
TINTIN! JE VAIS VOIR KURT. TOI, TU RESTES ICI ET TU M'OBÉIS À LA LETTRE.
JE NE SUIS PAS TON ESCLAVE.
LOCKHEED, SI CE PLEURNICHARD N'OBTEMPÈRE PAS...
..ROUSSIS-LE!
VOUI! >PHUFT< HI HI HI.

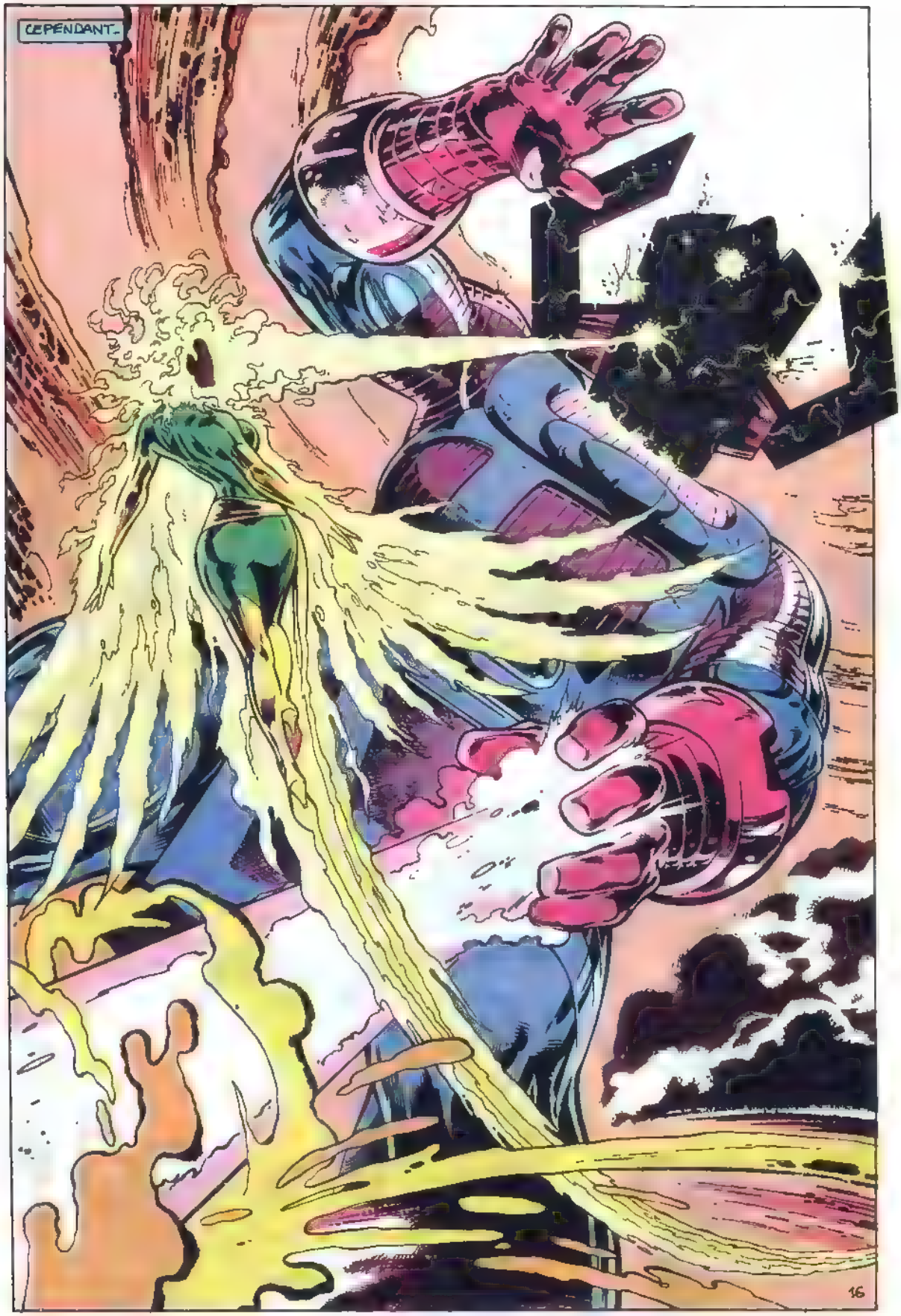
CEPENDANT...
16

TERRE...
...LE PAVILLON D'ÉTÉ DES BRADDOCK SUR LA CÔTE...
CHAT!
TRICHEUR. TU DEVAIS ME LAISSER DE L'AVANCE!...
PAS SI TU TE FAIS POUSSER DES BRANCHIES ET DES PALMES.
EN AMOUR, TOUT EST PERMIS.
JE SUIS SI HEUREUSE, BRIAN. ON N'A PAS ÉTÉ SEULS DEPUIS SI LONGTEMPS.
J'AIMERAIS QUE ÇA DURE TOUJOURS.
OUI, MAIS NOUS AVONS DES OBLIGATIONS.
NON, NE GÂCHE PAS TOUT.
JE SUIS DÉSOLÉ. J'AIMERAIS ÊTRE UN HOMME ORDINAIRE MAIS CE N'EST PAS LE CAS. JE SUIS CAPTAIN BRITAIN.
DES ANNÉES, JE L'AI REFUSÉ... ET JE ME HAÏSSAIS. MAINTENANT JE SAIS QUI JE SUIS.
17

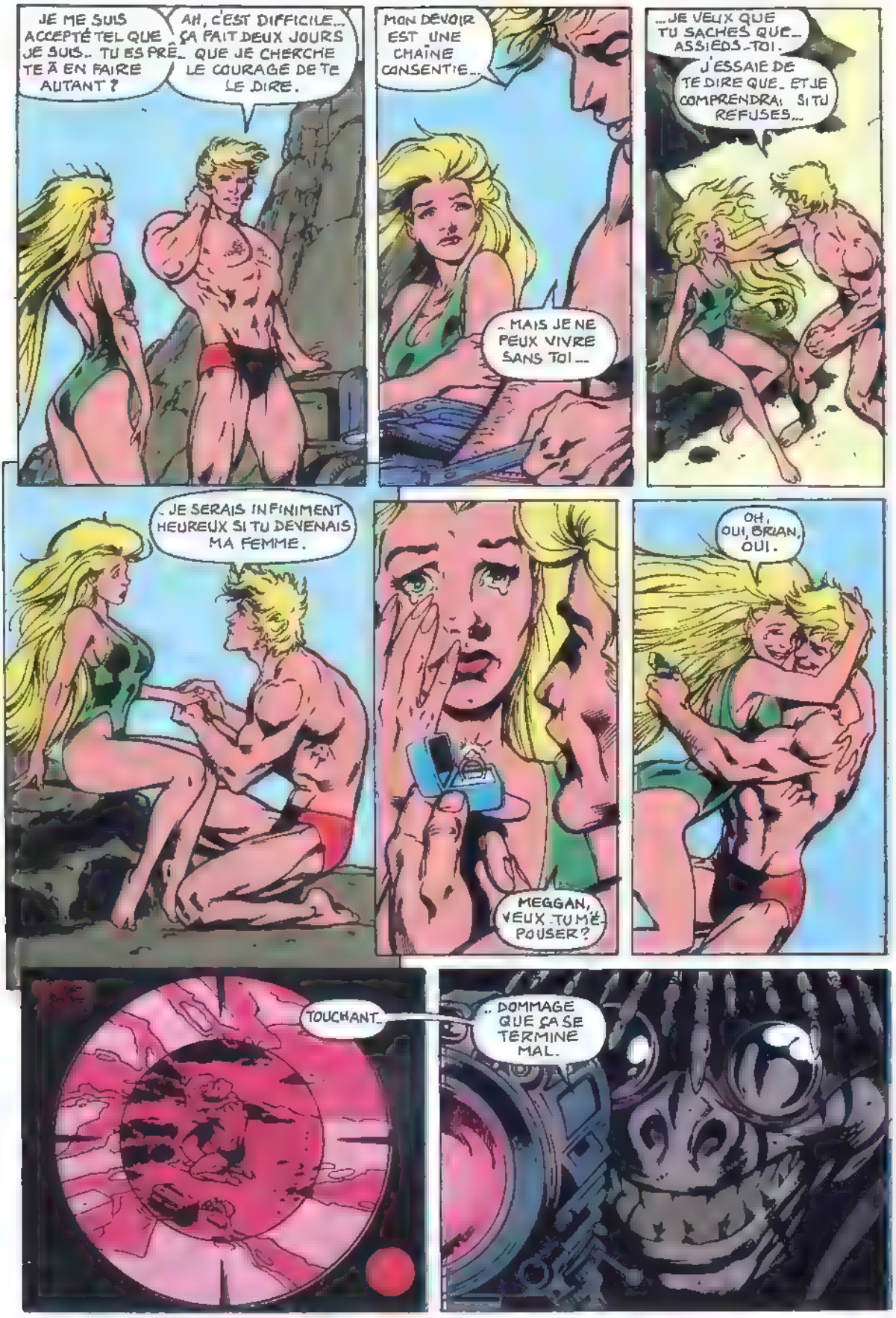
JE ME SUIS ACCEPTÉ TEL QUE JE SUIS. TU ES PRÊTE À EN FAIRE AUTANT ?
AH, C'EST DIFFICILE... ÇA FAIT DEUX JOURS QUE JE CHERCHE LE COURAGE DE TE LE DIRE.
MON DEVOIR EST UNE CHAÎNE CONSENTIE...
...MAIS JE NE PEUX VIVRE SANS TOI...
...JE VEUX QUE TU SACHES QUE... ASSIÉDS-TOI.
J'ESSAIE DE TE DIRE QUE... ET JE COMPRENDRAI SI TU REFUSES...
...JE SERAIS INFINIMENT HEUREUX SI TU DEVENAIS MA FEMME.
MEGGAN, VEUX-TU M'ÉPOUSER ?
OH, OUI, BRIAN, OUI.
TOUCHANT...
...DOMMAGE QUE ÇA SE TERMINE MAL.

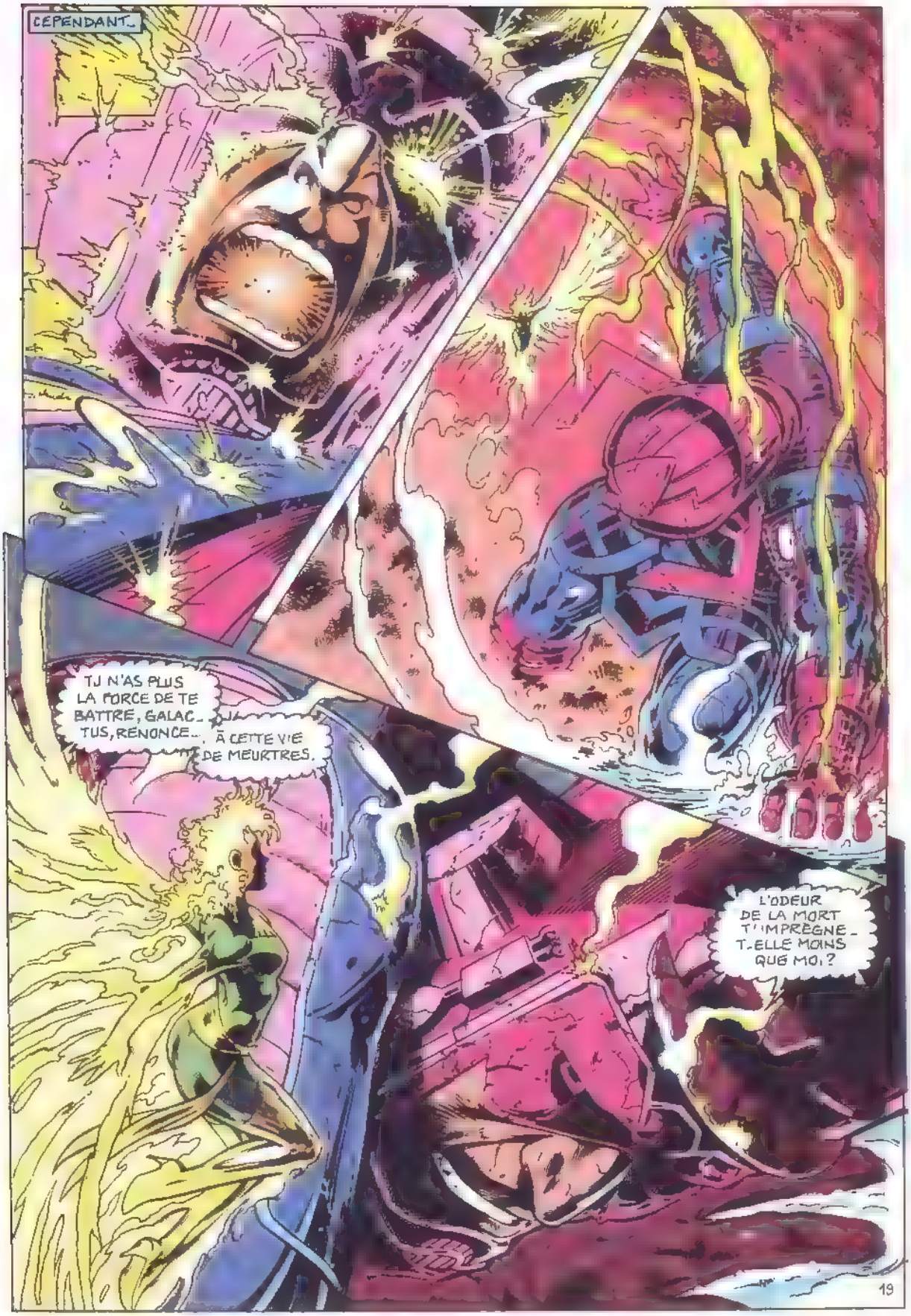
CEPENDANT...
TU N'AS PLUS LA FORCE DE TE BATTRE, GALACTUS, RENONCE... À CETTE VIE DE MEURTRES.
L'ODEUR DE LA MORT T'IMPRÈGNE-T-ELLE MOINS QUE MOI ?
19

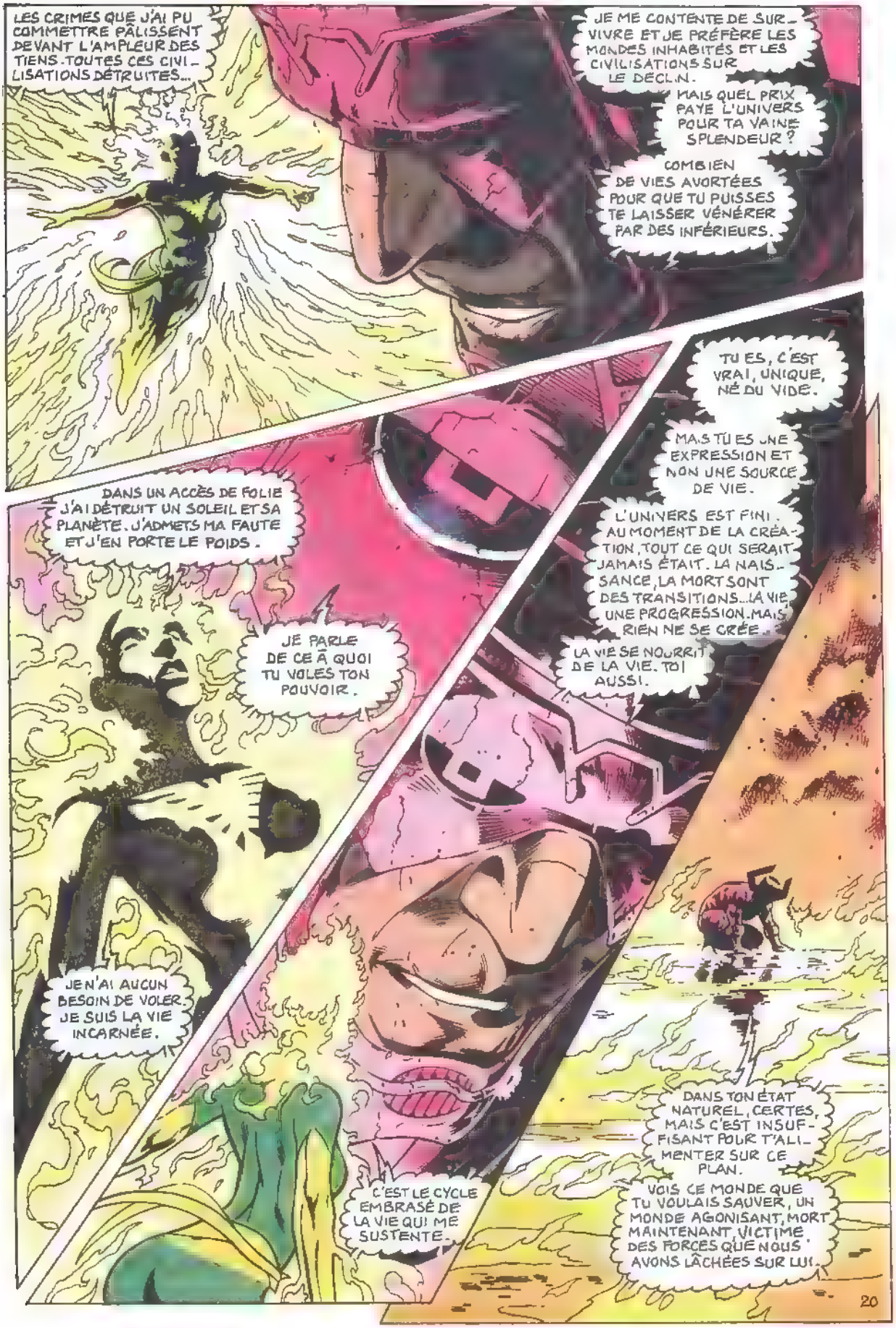
LES CRIMES QUE J'AI PU COMMETTRE PÂLISSENT DEVANT L'AMPLEUR DES TIENS. TOUTES CES CIVILISATIONS DÉTRUITES...
JE ME CONTENTE DE SURVIVRE ET JE PRÉFÈRE LES MONDES INHABITÉS ET LES CIVILISATIONS SUR LE DÉCLIN.
MAIS QUEL PRIX PAYE L'UNIVERS POUR TA VAINE SPLENDEUR ?
COMBIEN DE VIES AVORTÉES POUR QUE TU PUISSES TE LAISSER VÉNÉRER PAR DES INFÉRIEURS.
TU ES, C'EST VRAI, UNIQUE, NÉ DU VIDE.
MAIS TU ES UNE EXPRESSION ET NON UNE SOURCE DE VIE.
L'UNIVERS EST FINI. AU MOMENT DE LA CRÉATION, TOUT CE QUI SERAIT JAMAIS ÉTAIT. LA NAISSANCE, LA MORT SONT DES TRANSITIONS... LA VIE, UNE PROGRESSION. MAIS RIEN NE SE CRÉE.
LA VIE SE NOURRIT DE LA VIE. TOI AUSSI.
DANS UN ACCÈS DE FOLIE J'AI DÉTRUIT UN SOLEIL ET SA PLANÈTE. J'ADMETS MA FAUTE ET J'EN PORTE LE POIDS.
JE PARLE DE CE À QUOI TU VOLES TON POUVOIR.
JE N'AI AUCUN BESOIN DE VOLER. JE SUIS LA VIE INCARNÉE.
C'EST LE CYCLE EMBRASÉ DE LA VIE QUI ME SUSTENTE.
DANS TON ÉTAT NATUREL, CERTES, MAIS C'EST INSUFFISANT POUR T'ALIMENTER SUR CE PLAN.
VOIS CE MONDE QUE TU VOULAIS SAUVER, UN MONDE AGONISANT, MORT MAINTENANT, VICTIME DES FORCES QUE NOUS AVONS LÂCHÉES SUR LUI.
20

REGARDE-MOI : AFFAIBLI, EXTÉNUÉ, SI PRÈS DU TRÉPAS...
... ET TOI, QUI N'A NI FAIM NI FATIGUE PARCE QUE TU PUISES À UNE SOURCE QUASI ILLIMITÉE...
... LE FLOT DE LA VIE À NAÎTRE.
DE NOUS, QUI EST LE PLUS COUPABLE...
... MOI, LE DÉVOREUR DE MONDES MORIBONDS...
... OU TOI, QUI DÉNIES LEUR EXISTENCE AUX GÉNÉRATIONS FUTURES ?
SENTANT QUE GALACTUS DIT VRAI, L'HORREUR ÉTREINT LE PHÉNIX.
IL RESTE FIGÉ TANDIS QUE, D'UN GESTE, GALACTUS RECONSTITUE SA MACHINE...
... ET SE NOURRIT.
PUIS, TEL UN ENFANT COUPABLE, LE PHÉNIX S'ENFUIT...
... GALACTUS NE LE REGARDE PAS...
... POURTANT, AU FOND DE LUI, IL COMPATIT À CETTE INNOCENCE PERDUE.
CAR IL SAIT, LUI, QUE LE PHÉNIX NE POURRA JAMAIS ÉCHAPPER À CETTE HONTE QUI CONSUME À PRÉSENT SON ÊTRE.
21

LA TERRE-LE MANOIR DES BRADDOCK...
BIDULE A FAIT À CE JOUR NEUF APPARITIONS, CHACUNE PLUS CLAIRE QUE LA PRÉCÉDENTE : SERAIT-CE QÙE CE QU'IL PRÉDIT SE RAPPROCHE ?
NOUS DEVRIONS NOUS PRÉPARER.
COMMENT ?! ON SAIT PAS COMMENT ÇA SE MANIFESTERA NI D'OÙ ÇA VIENDRA.
ALLÔ ?
BRING
KITTY, DIEU MERCI ! C'EST MOI...
...ALISTAIR.
J'AI REMONTÉ LA FILIÈRE DE L'EMPREINTE DONNÉE PAR FURY... JE SAIS QUI A PIÉGÉ ALYSANDE... MAIS ILS SONT APRÈS MOI.
CALME-TOI, ALISTAIR. OÙ ES-TU ?
À LIVERPOOL. J'AI PÉNÉTRÉ DANS LE Q.G. DU R.C.X.... UNE ÉGLISE ABANDONNÉE...
... SAINT OSWALD.. JE.. HEIN ?
WAK
UUK!
ALISTAIR, QU'EST-CE QUI SE PASSE ?
DANS UN MOIS : LA NAISSANCE ET LA MORT ET LES VICISSITUDES ENTRE LES DEUX.

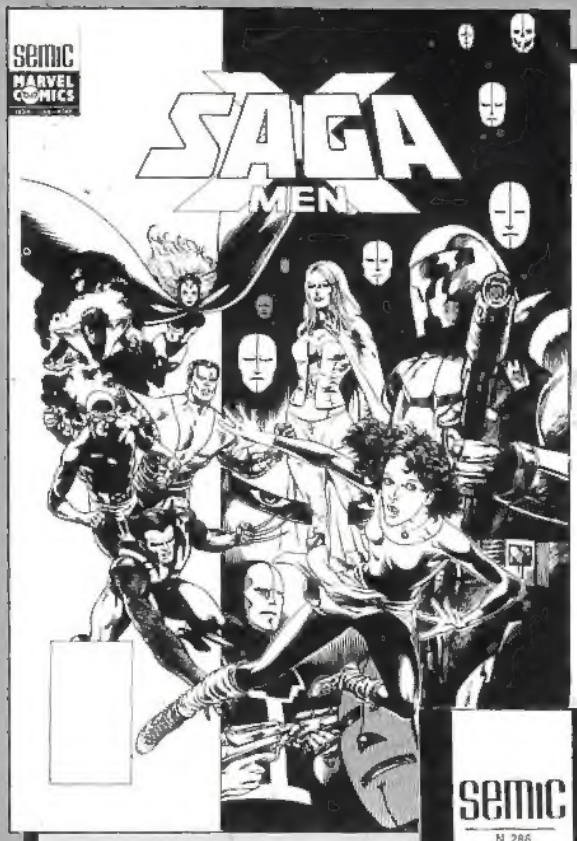

X-MEN SAGA 14:

Début de l'âge d'or des X-Men!

Arrivée de **Kitty Pryde** et **Dazzler,**

que se disputent les **X-Men** et

le Club des Damnés.

Des épisodes signés

Claremont et **Byrne!**

Claremont

et **Byrne**

toujours dans

STRANGE 286 HS!

Première

apparition de

Dents de Sabre

face à

IRON FIST.

Plus un épisode

inédit du

SURFER D'ARGENT,

signé

Buscema!

Ce mois-ci, fin de la trilogie

LA GUERRE DU POUVOIR,

commencée en **juillet** et **septembre!**

Thanos, Warlock et le **Mage,**

engagés dans un combat titanesque!

Les **New Warriors**

et l'**Araignée,**

attirés dans

un piège

machiavéliquement

orchestré par…

C'est une surprise!

Vous le saurez

en lisant

SPIDER-MAN 9

de décembre!

L 3992 - 178 - 17,00 F

SEMIC FRANCE - 26 rue de la Gare - Case postale 523 - 69257 LYON CEDEX 09 - Comité de direction: C. Vistel - J.H. Notarangelo - G. Lavoillotte. Directrice de publication: Claude Vistel. Imprimerie ROTOLITO LOMBARDA - MILAN - 735/178 - M.L.P. - Loi n. 49.956 du 16 juillet 1949 sur les publications destinées à la jeunesse. N. Comm. P.P.A.P. 57835. Dép. lég. C. 222, 5 novembre 1993.